



**Cuenta Pública 2025
ESTADO DE ACTIVIDADES
(Cifras en Pesos)**

SISTEMA DES CENTRALIZADO MUNICIPAL DIF DE TOLUCA 3101

DEL 1 DE ENERO AL 31 DE DICIEMBRE DE 2025

Cuenta (3)	Concepto (4)	Variación (6)			
		2025 (5) Importe	2024 (5) Importe	Importe	%
4000	INGRESOS Y OTROS BENEFICIOS				
4100	INGRESOS DE GESTIÓN	9,237,830.49	10,456,307.14	-1,218,476.65	-13.19
4110	Impuestos	0.00	0.00	0.00	0.00
4120	Cuotas y Aportaciones de Seguridad Social	0.00	0.00	0.00	0.00
4130	Contribuciones de Mejoras	0.00	0.00	0.00	0.00
4140	Derivados	0.00	0.00	0.00	0.00
4150	Productos	1,184,717.98	2,832,855.70	-1,617,937.72	-136.57
4160	Aportes familiares	898,578.20	826,323.09	72,255.11	8.03
4170	Ingresos por Venta de Bienes, Prestación de Servicios y Otros Ingresos Participaciones, Aportaciones, Convenios, Incentivos Derivados de la Colaboración Fiscal, Fondos Distintos de Aportaciones, Transferencias, Asignaciones, Subsidios y Subvenciones, y Pensiones y Jubilaciones	7,154,538.31	7,027,328.35	127,209.96	1.78
4200	OTROS INGRESOS Y BENEFICIOS	258,566,500.75	220,058,521.21	38,507,979.54	14.89
4210	Participaciones, Aportaciones, Convenios, Incentivos Derivados de la Colaboración Fiscal y Fondos Distintos de Aportaciones	0.00	0.00	0.00	0.00
4220	Transferencias, Asignaciones, Subsidios y Subvenciones, y Pensiones y Jubilaciones	258,566,500.75	220,058,521.21	38,507,979.54	14.89
4300	OTROS INGRESOS Y BENEFICIOS	118,806.85	31,628.23	87,178.62	73.38
4310	Ingresos Financieros	0.00	0.00	0.00	0.00
4320	Incremento por Variación de Inventarios	0.00	0.00	0.00	0.00
4330	Disminución del Exceso de Estimaciones por Perdida o Deterioro u Obsolescencia	0.00	0.00	0.00	0.00
4340	Disminución del Exceso de Provisiones	0.00	0.00	0.00	0.00
4350	Ingresos Derivados de Financiamientos	0.00	0.00	0.00	0.00
4390	Otros Ingresos y Beneficios Varios	118,806.85	31,628.23	87,178.62	73.38
	Total de Ingresos y Otros Beneficios (7)	267,923,138.09	230,546,456.58	37,376,681.51	13.95
5000	GASTOS Y OTRAS PÉRDIDAS				
5100	GASTOS DE FUNCIONAMIENTO	242,867,194.62	233,797,372.47	9,069,822.15	3.73
	SERVICIOS PERSONALES	190,842,223.12	187,804,578.19	2,937,644.93	1.54
	MATERIALES Y SUMINISTROS	18,266,843.01	21,340,384.96	-3,073,521.95	-16.83
	SERVICIOS GENERALES	33,758,128.49	24,552,431.32	9,205,697.17	27.27
5200	TRANSFERENCIAS, ASIGNACIONES, SUBSIDIOS, Y OTRAS AYUDAS	17,593,483.62	411,067.89	17,182,415.73	97.66
	Transferencias Internas y Asignaciones al Sector Público	0.00	0.00	0.00	0.00
	Transferencias al Resto del Sector Público	0.00	0.00	0.00	0.00
	Subsidios y Subvenciones	0.00	0.00	0.00	0.00
	Ayudas Sociales	17,593,483.62	411,067.89	17,182,415.73	97.66
	Pensionamientos	0.00	0.00	0.00	0.00
	Transferencias a Fideicomisos, Mandatos y Contratos Análogos	0.00	0.00	0.00	0.00
	Transferencias a la Seguridad Social	0.00	0.00	0.00	0.00
	Donativos	0.00	0.00	0.00	0.00
	Transferencias al Exterior	0.00	0.00	0.00	0.00
5300	PARTICIPACIONES Y APORTACIONES	0.00	0.00	0.00	0.00

	Participaciones	0.00	0.00	0.00	0.00
	Aportaciones	0.00	0.00	0.00	0.00
	Convenios	0.00	0.00	0.00	0.00
5400	INTERESES, COMISIONES Y OTROS GASTOS DE LA DEUDA PÚBLICA	0.00	0.00	0.00	0.00
	Intereses de la Deuda Pública	0.00	0.00	0.00	0.00
	Comisiones de la Deuda Pública	0.00	0.00	0.00	0.00
	Gastos de la Deuda Pública	0.00	0.00	0.00	0.00
	Costo por Coberturas	0.00	0.00	0.00	0.00
	Apoyos Financieros	0.00	0.00	0.00	0.00
5500	OTROS GASTOS Y PERDIDAS EXTRAORDINARIAS	0.00	5,728,763.17	-5,728,763.17	0.00
	Estimaciones, Depreciaciones, Deterioros, Obsolescencia y Amortizaciones	0.00	5,728,763.17	-5,728,763.17	
	Provisiones	0.00	0.00	0.00	0.00
	Disminución de Inventarios	0.00	0.00	0.00	0.00
	Otros Gastos	0.00	0.00	0.00	0.00
5600	INVERSIÓN PÚBLICA	0.00	0.00	0.00	0.00
	Inversión Pública no Capitalizable	0.00	0.00	0.00	0.00
5700	BIENES MUEBLES E INTANGIBLES	1,738,840.00	127,467.49	1,611,372.51	92.67
	Bienes Muebles e Intangibles	1,738,840.00	127,467.49	1,611,372.51	92.67
	TOTAL GASTOS Y OTRAS PÉRDIDAS	262,199,518.24	240,064,671.02	22,134,847.22	8.44
	Resultado del Ejercicio (Ahorro/Desahorro)	5,723,619.95	-9,518,214.44	15,241,834.29	266.30

Nota 1 No se Incluyen: Utilidades de Intereses, por regla de presentación se revelan como ingresos financieros

"Bajo protesta de decir verdad declaramos que los Estados Financieros y sus notas, son razonablemente correctos y son responsabilidad del emisor"



DIRECTOR GENERAL
JESÚS RAMÍREZ SAUCEDO

DIRECTORA DE ADMINISTRACIÓN Y TESORERÍA
SARA LÓPEZ ESCOBEDO





Cuenta Pública 2025
Estado Analítico del Activo
(Cifras en Pesos)

SISTEMA DESCENTRALIZADO MUNICIPAL DIF DE TOLUCA 3101

DEL 1 DE ENERO AL 31 DE DICIEMBRE DE 2025

CONCEPTO (3)	Saldo Inicial (4) 1	Cargos del Periodo (5) 2	Abonos del Periodo (6) 3	Saldo Final (7) 4=(1+2-3)	Variación del Periodo (8) 4-1
ACTIVO					
ACTIVO CIRCULANTE	17,631,888.93	555,413,833.09	553,209,531.67	19,836,190.35	2,204,301.42
Efectivo y Equivalentes	9,294,173.28	553,350,030.12	552,825,971.32	9,818,232.08	524,058.80
Derechos a Recibir Efectivo o Equivalentes	8,079,661.29	966,006.69	383,560.35	8,662,107.63	582,446.34
Derechos a Recibir Bienes o Servicios	0.00	0.00	0.00	0.00	0.00
Inventarios	0.00	0.00	0.00	0.00	0.00
Almacenes	258,054.36	1,097,796.28	0.00	1,355,850.64	1,097,796.28
Estimación por Perdidas o Deterioro de Activos Circulantes	0.00	0.00	0.00	0.00	0.00
Otros Activos Circulantes	0.00	0.00	0.00	0.00	0.00
ACTIVO NO CIRCULANTE	60,183,976.93	1,306,752.96	0.00	61,490,729.89	1,306,752.96
Inversiones Financieras a Largo Plazo	0.00	0.00	0.00	0.00	0.00
Derechos a recibir el activo o equivalentes a largo plazo	0.00	0.00	0.00	0.00	0.00
Bienes Inmuebles, Infraestructura y Construcciones en Proceso	56,738,496.84	0.00	0.00	56,738,496.84	0.00
Bienes Muebles	49,403,901.55	1,306,752.96	0.00	50,710,654.51	1,306,752.96
Activos Intangibles	0.00	0.00	0.00	0.00	0.00
Depreciación, Deterioro y Amortización Acumulada de Bienes	-46,027,603.61	0.00	0.00	-46,027,603.61	0.00
Activos Diferidos	69,182.15	0.00	0.00	69,182.15	0.00
Estimación por Pérdida o Deterioro de Activos no Circulantes	0.00	0.00	0.00	0.00	0.00
Otros Activos no Circulantes	0.00	0.00	0.00	0.00	0.00
Total del Activo	77,815,865.86	556,720,586.05	553,209,531.67	81,326,920.24	3,511,054.38

"Bajo protesta de decir verdad declaramos que los Estados Financieros y sus notas, son razonablemente correctos y son responsabilidad del emisor"

DIRECCIÓN GENERAL
 DIRECTOR GENERAL
 JESÚS RAMÍREZ SAUCEDO

 DIRECTORA DE ADMINISTRACIÓN Y TESORERÍA
 SARA LÓPEZ ESCOBEDO

 DIRECCIÓN DE ADMINISTRACIÓN
 Y TESORERÍA



Cuenta Pública 2025
Estado Analítico de la Deuda y Otros Pasivos
(Cifras en Pesos)

Nombre de la Entidad Municipal: (1) Sistema Municipal para el Desarrollo Integral de la Familia de Toluca, 3101

Del 01 de Enero al 31 de Diciembre de 2025 (2)

Denominación de las Deudas (3)	Moneda de Contratación (4)	Institución o País Acreedor (5)	Saldo Inicial del Período (6)	Saldo Final del Período (7)
Deuda Pública				
Corto Plazo				
Deuda Interna				
Instituciones de Crédito			-	-
Títulos y Valores				
Arrendamientos Financieros				
Deuda Externa				
Organismos Financieros Internacionales				
Deuda Bilateral				
Títulos y Valores				
Arrendamientos Financieros				
Subtotal de Deuda Pública a Corto Plazo (8)			-	-
Largo Plazo				
Deuda Interna				
Instituciones de Crédito			-	-
Títulos y Valores				
Arrendamientos Financieros				
Deuda Externa				
Organismos Financieros Internacionales				
Deuda Bilateral				
Títulos y Valores				
Arrendamientos Financieros				
Subtotal de Deuda Pública a Largo Plazo (9)			-	-
Total de Otros Pasivos: (10)			25,190,647.73	22,978,082.26
SUELDOS Y SALARIOS POR PAGAR	pesos MXN	México	11,656,272.33	11,665,067.99
TELEFONOS DE MEXICOS.A.B.DE C.V.	pesos MXN	México	101.76	101.76
TELEFONIA POR CABLE SA DE CV	pesos MXN	México	12,031.00	12,031.00
CRESCENDIOS. ARJANDON RUIZ	pesos MXN	México	50,254.44	50,254.44
RECLECTORA Y TRATADORA GABAGE S.A. DE C.V.	pesos MXN	México	7,5180.99	7,5180.99
ENRIQUE TREJO OCHOA	pesos MXN	México	16,100.00	16,100.00
JOSE LUIS PEREZ HERNANDEZ	pesos MXN	México	162,835.00	162,835.00
RODRIGUEZ VAZQUEZ AUDITORES CONSULTORES, S.C.	pesos MXN	México	0.01	0.01
TOTAL PLAY TELECOMUNICACIONES, S.A.P.I. DE C.V.	pesos MXN	México	9,397.99	9,397.99
MOD CENTER, S.A. DE C.V.	pesos MXN	México	24,880.84	24,880.84
MEXNOLOGIA, S.A. DE C.V.	pesos MXN	México	3.00	3.00
GRUPO COMERCIAL Y DE SERVICIOS T&L, S.A. DE C.V.	pesos MXN	México	576,710.24	576,710.24
INFOMEC, S.A. DE C.V.	pesos MXN	México	30,093.88	30,093.88
MARIA VAZQUEZ GRACIAN	pesos MXN	México	537,282.36	537,282.36
Construcciones y Arte, S.A. de C.V.	pesos MXN	México	38.19	38.19

ISSEMYM RETENCIONES DE CUOTAS PARA FONDO SOLIDARIO DE REP A RTO	pesos MXN	México	649,528.86	314,141.12
IS SEMYM RETENCIONES DE CUOTAS PARA EL SERVICIO DE SALUD	pesos MXN	México	492,543.84	238,253.92
CUOTA DE SISTEMA DE CAPITALIZACION	pesos MXN	México	124,854.12	63,482.51
SEGURO DE VIDA SEGUMEX	pesos MXN	México	3,814.00	1,288.00
ESTANCIAS INFANTILES ISSEMYM	pesos MXN	México		1,760.00
APORTACION VOLUNTARIA	pesos MXN	México	5,207.30	2,368.65
CREDITO AL CONSUMO	pesos MXN	México	3074.10	152,49.45
RETENCIONES DE I.S.P.T.	pesos MXN	México	6,413,475.7	56,606,1710.03
10 % SOBRE HONORARIOS (I.S.R.)	pesos MXN	México	14,656.40	5,268.34
REGIMEN SIMPLIFICADO DE CONFIANZA	pesos MXN	México	2,541.50	15.02
ISR POR INGRESOS ASIMILADOS A SALARIOS	pesos MXN	México	24,461.27	1.16
CUOTAS SINDICALES	pesos MXN	México	29,564.28	65,204.85
DEFUNCION SINDICAL	pesos MXN	México	29,564.28	65,204.85
FONDO DE RESISTENCIA	pesos MXN	México	530.00	1,642.00
CREDITO LINEA BLANCA	pesos MXN	México	2,363.31	7,803.25
PENSION ALIMENTICIA	pesos MXN	México	17,937.74	19,760.24
FONACOT	pesos MXN	México	845.69	237,513.58
2% SUPERVISION Y VIGILANCIA DE OBRAS	pesos MXN	México	1.83	1.83
0.2% D.E.M.I.C.I.C	pesos MXN	México	22,323.58	22,323.58
0.5% D.E.M.C.M.I.C.	pesos MXN	México	55,809.08	55,809.08
GRUPO NACIONAL PROVINCIAL (DESCUENTO NOMINA)	pesos MXN	México	108,434.57	157,622.21
SEGURO G.N.P. AUTO	pesos MXN	México	925.38	925.38
IVA RETENIDO POR HONORARIOS	pesos MXN	México	0.41	0.41
GOBIERNO DEL ESTADO DE MEXICO	pesos MXN	México	1,153,152.83	1,033,355.83
ISSEMYM	pesos MXN	México	2,657,217.41	1,297,351.54
HONORARIOS POR PAGAR	pesos MXN	México	149,178.68	149,178.68
NOEMI JIMENEZ MAYEN	pesos MXN	México	732.04	732.04
ROCIO ALVAREZ MUCINO	pesos MXN	México	20.38	20.38
ARTURO GONZALEZ HERNANDEZ	pesos MXN	México	0.06	0.06
GREGORIO ULISES GAMEZ ENRIQUEZ	pesos MXN	México	20.94	20.94
JAQUELINE GUTIERREZ ALVAREZ	pesos MXN	México	0.09	0.09
JUAN CARLOS VARGAS SALGADO	pesos MXN	México	0.06	0.06
CESAR MALVAEZ MARTINEZ	pesos MXN	México	0.06	0.06
ISIDRO CONTRERAS SANCHEZ	pesos MXN	México	0.09	0.09
SOCORRO TORRES PALMA	pesos MXN	México	300.00	300.00
Total de Deuda Pública y Otros Pasivos (11)			25,190,647.73	22,978,082.26

*Bajo protesta de decir verdad declaramos que los Estados Financieros y sus notas, son razonablemente correctos y son responsabilidad del emisor"

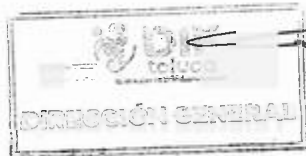

DIRECTOR GENERAL
JESUS RAMIREZ SAUCEDO

DIRECTORA DE ADMINISTRACION Y TESORERIA
SARA LOPEZ ESCOBEDO





Cuenta Pública 2025
Estado de Cambios en la Situación Financiera
 (Cifras en Pesos)

SISTEMA DESCENTRALIZADO MUNICIPAL DIF DE TOLUCA 3101

Del 1 de Enero al 31 de Diciembre de 2025

Cuenta (3)	Nombre de la Cuenta (4)	Origen (5)	Aplicación (6)
1000	Activo		
1100	Activo Circulante	0.00	2204301.42
1110	Efectivo y Equivalentes	0.00	524058.80
1120	Derechos a Recibir Efectivo o Equivalentes	0.00	582448.34
1130	Derechos a Recibir Bienes o Servicios	0.00	0.00
1140	Inventarios	0.00	0.00
1150	Almacenes	0.00	1097798.28
1160	Estimación por Pérdidas o Deterioro de Activos Circulantes	0.00	0.00
1190	Otros Activos Circulantes	0.00	0.00
1200	Activo no Circulante	0.00	1,306,752.96
1210	Inversiones Financieras a Largo Plazo	0.00	0.00
1220	Derechos a Recibir Efectivo o Equivalentes a Largo Plazo	0.00	0.00
1230	Bienes Inmuebles, Infraestructura y Construcciones en Proceso	0.00	0.00
1240	Bienes Muebles	0.00	1306752.96
1250	Activos Intangibles	0.00	0.00
1260	Depreciación, Deterioro y Amortización Acumulada de Bienes	0.00	0.00
1270	Activos Diferidos	0.00	0.00
1280	Estimación por Pérdida o Deterioro de Activos no Circulantes	0.00	0.00
1290	Otros Activos no Circulantes	0.00	0.00
2000	Pasivo		
2100	Pasivo Circulante	0.00	2,212,565.47
2110	Cuentas por Pagar a Corto Plazo	0.00	2212565.47
2120	Documentos por Pagar a Corto Plazo	0.00	0.00
2130	Porción a Corto Plazo de la Deuda Pública a Largo Plazo	0.00	0.00
2140	Títulos y Valores a Corto Plazo	0.00	0.00
2150	Pasivos Diferidos a Corto Plazo	0.00	0.00
2160	Fondos y Bienes de Terceros en Garantía y/o Administración a Corto Plazo	0.00	0.00
2170	Provisiones a Corto Plazo	0.00	0.00
2190	Otros Pasivos a Corto Plazo	0.00	0.00
2200	Pasivo no Circulante	0.00	0.00
2210	Cuentas por Pagar a Largo Plazo	0.00	0.00
2220	Documentos por Pagar a Largo Plazo	0.00	0.00
2230	Deuda Pública a Largo Plazo	0.00	0.00
2240	Pasivos Diferidos a Largo Plazo	0.00	0.00
2250	Fondos y Bienes de Terceros en Garantía y/o Administración a Largo Plazo	0.00	0.00
2260	Provisiones a Largo Plazo	0.00	0.00
3000	Hacienda Pública / Patrimonio		
3100	Hacienda Pública / Patrimonio Contribuido	0.00	0.00
3110	Aportaciones	0.00	0.00
3120	Donaciones de Capital	0.00	0.00
3130	Actualización de la Hacienda Pública/Patrimonio	0.00	0.00
3200	Hacienda Pública / Patrimonio Generado	15241834.29	9518214.44
3210	Resultados del Ejercicio: (Ahorro/Desahorro)	15241834.29	0.00
3220	Resultados de Ejercicios Anteriores	0.00	9518214.44
3230	Revalúos	0.00	0.00
3240	Reservas	0.00	0.00
3250	Rectificaciones de Resultados de Ejercicios Anteriores	0.00	0.00
3300	Exceso o Insuficiencia en la Actualización de la Hacienda Pública / Patrimonio	0.00	0.00
3310	Resultado por Posición Monetaria	0.00	0.00
3320	Resultado por Tenencia de Activos no Monetarios	0.00	0.00
	Total (7)	15241834.29	15241834.29

"Bajo protesta de decir verdad declaramos que los Estados Financieros y sus notas, son razonablemente correctos y son responsabilidad del emisor"



DIRECTOR GENERAL
 JESÚS RAMÍREZ SAUCEDO

DIRECTORA DE ADMINISTRACIÓN Y TESORERÍA
 SARA LÓPEZ ESCOBEDO





Cuenta Pública 2025
Estado de Flujos de Efectivo
(Cifras en Pesos)

SISTEMA DESCENTRALIZADO MUNICIPAL DIF DE TOLUCA 3101

Del 1 de Enero al 31 de Diciembre de 2025

Concepto (3)	Importe 2025(4)	Importe 2024(4)
Flujos de Efectivo de las Actividades de Operación		
Origen (5)	267,923,138.09	230,546,456.58
Impuestos		
Cuotas y Aportaciones de Seguridad Social		
Contribuciones de mejoras		
Derechos		
Productos	1,184,717.98	2,802,655.70
Aprovechamientos	898,576.20	626,323.09
Ingresos por Ventas de Bienes y Prestación de Servicios	7,154,536.31	7,027,328.35
Participaciones, Aportaciones, Convenios, Incentivos Derivados de la Colaboración Fiscal y Fondos Distintos de Aportaciones		
Transferencias, Asignaciones, Subsidios y Subvenciones, y Pensiones y Jubilaciones	258,566,500.75	220,058,521.21
Otros Orígenes de Operación	118,806.85	31,628.23
Aplicación	262,199,518.24	240,064,671.02
Servicios Personales	190,842,223.12	187,904,576.19
Materiales y Suministros	18,266,843.01	21,340,364.96
Servicios Generales	33,758,128.49	24,552,431.32
Transferencias Internas y Asignaciones al Sector Público		
Transferencias al Resto del Sector Público		
Subsidios y Subvenciones		
Ayudas Sociales	17,593,483.62	411,067.89
Pensionamientos y Jubilaciones		
Transferencias a Fideicomisos, Mandatos y Contratos Análogos		
Transferencias a la Seguridad Social		
Donativos		
Transferencias al Exterior		
Participaciones		
Aportaciones		
Convenios		
Otras Aplicaciones de Operación	1,738,840.00	5,856,230.66
Flujos Netos de Efectivo por Actividades de Operación	5,723,619.85	-9,518,214.44
Flujos de Efectivo de Las Actividades de Inversión		
Origen		22,243,110.95
Bienes Inmuebles, Infraestructura y Construcciones en Proceso		498,820.00
Bienes Muebles		
Otros Orígenes de Inversión		21,744,290.95
Aplicación	2,988,995.58	7,300,317.74
Bienes Inmuebles, Infraestructura y Construcciones en Proceso		
Bienes Muebles	1,306,752.96	1,211,754.03
Otras Aplicaciones de Inversión	1,680,242.62	6,088,563.71
Flujos Netos de Efectivo por Actividades de Inversión	-2,988,995.58	14,942,793.21
Flujos de Efectivo de Las Actividades de Financiamiento		
Origen	9,527,010.10	6,788,455.43
Endeudamiento Neto		
Interno		
Externo		
Otros Orígenes de Financiamiento	9,527,010.10	6,788,455.43
Aplicación	11,739,575.57	10,876,279.76
Servicios de la Deuda		
Interno		
Externo		
Otras Aplicaciones de Financiamiento	11,739,575.57	10,876,279.76
Flujos Netos de Efectivo por Actividades de Financiamiento	-2,212,565.47	-4,087,824.33
Incremento/Disminución Neta en el Efectivo y Equivalentes al Efectivo	524,058.80	1,336,754.44
Efectivo y Equivalentes al Efectivo al Inicio del Ejercicio	9,294,173.28	7,957,418.84
Efectivo y Equivalentes al Efectivo al Final del Ejercicio	9,818,232.08	9,294,173.28

"Bajo protesta de decir verdad declaramos que los Estados Financieros y sus notas, son razonablemente correctos y son responsabilidad del emisor"



DIRECTOR GENERAL
 JESÚS RAMÍREZ SAUCEDO

DIRECTORA DE ADMINISTRACIÓN Y TESORERÍA
 SARA LÓPEZ ESCOBEDO





Cuenta Pública 2020
Estado de Situación Financiera

(Cifras en Pesos)

SISTEMA DESCENTRALIZADO MUNICIPAL DIF DE TOLÚCA 3101

AL 31 DE DICIEMBRE DE 2025

Cuenta (3)	Nombre de la Cuenta (3)	Año (4)		VARIACIÓN (5)	Cuenta (3)	Nombre de la Cuenta (3)	Año (4)		VARIACIÓN (5)
		2025	2024				2025	2024	
1000	Activo				2000	Pasivo			
1100	Activo Circulante	16,838,190.35	17,631,888.93	2,204,301.42	2100	Pasivo Circulante	22,978,082.26	25,190,647.73	-2,212,565.47
1110	Efectivo y Equivalentes	9,818,232.08	9,294,173.28	524,058.80	2110	Cuentas por Pagar a Corto Plazo	22,978,082.26	25,190,647.73	-2,212,565.47
1111	Efectivo	15,000.00	9,468,762.54	-8,451,762.54	2111	Servicios Personales por Pagar a Corto Plazo	11,656,067.89	11,656,272.35	8,785.66
1112	Bancos/Tesorería	9,803,232.08	-104,739.87	9,907,971.95	2112	Proveedores por Pagar a Corto Plazo	1,494,687.57	1,494,687.67	0.00
1113	Bancos Dependientes y Otros	0.00	0.00	0.00	2113	Contratistas por Obras Públicas por Pagar a Corto Plazo	38.19	38.19	0.00
1114	Inversiones Temporales (Hasta 36 meses)	0.00	-67,849.39	67,849.39	2114	Participaciones y Aportaciones por Pagar a Corto Plazo	0.00	0.00	0.00
1115	Fondos con Afectación Específica	0.00	0.00	0.00	2115	Transferencias Otorgadas por Iniciar a Corto Plazo	0.00	0.00	0.00
1116	Depósitos de Fondos de Terceros en Garantía y/o Administración	0.00	0.00	0.00	2118	Intereses, Comisiones y Otros Gastos de la Deuda Pública por Pagar a Corto Plazo	0.00	0.00	0.00
1119	Otros Efectivos y Equivalentes	0.00	0.00	0.00	2117	Retenciones y Contribuciones por Pagar a Corto Plazo	7,337,348.64	8,079,046.90	-741,698.26
1120	Derechos a Recibir Efectivo o Equivalentes	8,662,407.63	8,079,661.29	582,446.34	2118	Devoluciones de la Ley de Ingresos por Pagar a Corto Plazo	0.00	0.00	0.00
1121	Inversiones Financieras de Corto Plazo	0.00	0.00	0.00	2119	Otras Cuentas por Pagar a Corto Plazo	2,489,959.77	3,960,622.84	-1,479,662.87
1122	Cuentas por Cobrar a Corto Plazo	331,152.50	331,152.50	0.00	2120	Documentos por Pagar a Corto Plazo	0.00	0.00	0.00
1123	Deudores Diversos por Cobrar a Corto Plazo	6,330,955.13	7,746,508.78	582,446.34	2121	Documentos Comerciales por Pagar a Corto Plazo	0.00	0.00	0.00
1124	Ingresos por Recuperar a Corto Plazo	0.00	0.00	0.00	2122	Documentos con Contratos por Obras Públicas por Pagar a Corto Plazo	0.00	0.00	0.00
1125	Deudores por Anticipos de la Tesorería a Corto Plazo	0.00	0.00	0.00	2126	Otros Documentos por Pagar a Corto Plazo	0.00	0.00	0.00
1126	Prestatarios Otorgados a Corto Plazo	0.00	0.00	0.00	2130	Porción a Corto Plazo de la Deuda Pública Largo Plazo	0.00	0.00	0.00
1128	Otros Derechos a Recibir Efectivo Equivalentes a Corto Plazo	0.00	0.00	0.00	2131	Porción a Corto Plazo de la Deuda Pública Interna	0.00	0.00	0.00
1130	Derechos a Recibir Bienes o Servicios	0.00	0.00	0.00	2132	Porción a Corto Plazo de la Deuda Pública Externa	0.00	0.00	0.00
1131	Anticipo a Proveedores por Adquisición de Bienes y Prestación de Servicios a Corto Plazo	0.00	0.00	0.00	2133	Porción a Corto Plazo de Arrendamiento Financiero	0.00	0.00	0.00
1132	Anticipo a Proveedores por Adquisición de Bienes Inmuebles y Muebles a Corto Plazo	0.00	0.00	0.00	2140	Títulos y Valores a Corto Plazo	0.00	0.00	0.00
1133	Anticipo a Proveedores por Adquisición de Bienes Intangibles a Corto Plazo	0.00	0.00	0.00	2141	Títulos y Valores de la Deuda Pública Interna a Corto Plazo	0.00	0.00	0.00
1134	Anticipo a Contratistas por Obras Públicas a Corto Plazo	0.00	0.00	0.00	2142	Títulos y Valores de la Deuda Pública Externa a Corto Plazo	0.00	0.00	0.00
1139	Otros Derechos a Recibir Bienes o Servicios a Corto Plazo	0.00	0.00	0.00	2150	Pasivos Diferidos a Corto Plazo	0.00	0.00	0.00
1140	Inventarios	0.00	0.00	0.00	2151	Ingresos Cobrados por Adelantado a Corto Plazo	0.00	0.00	0.00
1141	Inventario de Mercancías para Venta	0.00	0.00	0.00	2152	Intereses Cobrados por Adelantado a Corto Plazo	0.00	0.00	0.00
1142	Inventario de Mercancías Terminadas	0.00	0.00	0.00	2159	Otros Pasivos Diferidos a Corto Plazo	0.00	0.00	0.00
1143	Inventario de Mercancías en Proceso de Elaboración	0.00	0.00	0.00	2160	Fondos y Bienes de Terceros en Garantía y/o Administración a Corto Plazo	0.00	0.00	0.00
1144	Inventario de Materiales Primas, Materiales y Suministros para Producción	0.00	0.00	0.00	2161	Fondos en Garantía a Corto Plazo	0.00	0.00	0.00
1145	Bienes en Tránsito	0.00	0.00	0.00	2162	Fondos en Administración a Corto Plazo	0.00	0.00	0.00
1150	Almacenes	1,355,850.64	258,054.36	1,097,796.28	2163	Fondos Contingentes a Corto Plazo	0.00	0.00	0.00
1151	Almacén de Materiales y Suministros de Consumo	1,355,850.64	258,054.36	1,097,796.28	2164	Fondos de Fideicomisos, Mandatos y Contratos Análogos a Corto Plazo	0.00	0.00	0.00
1160	Estimación por Pérdidas o Desajuste de Activos Circulantes	0.00	0.00	0.00	2165	Otros Fondos de Terceros en Garantía y/o Administración a Corto Plazo	0.00	0.00	0.00
1161	Estimaciones para Cuentas Incobrables por Derechos a Recibir Efectivo o Equivalentes	0.00	0.00	0.00	2166	Valores y Bienes en Garantía a Corto Plazo	0.00	0.00	0.00

1162	Estimación por Deterioro de Inventarios	0.00	0.00	0.00	2170	Provisiones a Corto Plazo	0.00	0.00	0.00
1190	Otros Activos Circulantes	0.00	0.00	0.00	2171	Provisión para Demandas y Juicios a Corto Plazo	0.00	0.00	0.00
1191	Valores en Garantía	0.00	0.00	0.00	2172	Provisión para Contingencias a Corto Plazo	0.00	0.00	0.00
1192	Bienes en Garantía (excluye depósitos de fondos)	0.00	0.00	0.00	2179	Otras Provisiones a Corto Plazo	0.00	0.00	0.00
1193	Bienes Derivados de Embargos, Decomisos, Asseguramientos y Dación en Pago	0.00	0.00	0.00	2190	Otros Pasivos a Corto Plazo	0.00	0.00	0.00
1194	Adquisición con Fondos de Terceros	0.00	0.00	0.00	2191	Ingresos por Clásificac.	0.00	0.00	0.00
	TOTAL ACTIVO CIRCULANTE	19,838,199.35	17,531,888.93	2,204,310.42	2192	Recaudación por Participar	0.00	0.00	0.00
1200	Activo no Circulante	61,498,729.29	60,183,078.93	1,308,752.96	2199	Otros Pasivos Circulantes	0.00	0.00	0.00
1210	Inversiones Financieras a Largo Plazo	0.00	0.00	0.00		TOTAL PASIVO CIRCULANTE	22,978,082.28	25,190,647.73	-2,212,565.47
1211	Inversiones a Largo Plazo	0.00	0.00	0.00	2200	Pasivo no Circulante	0.00	0.00	0.00
1212	Títulos y Valores a Largo Plazo	0.00	0.00	0.00	2210	Cuentas por Pagar a Largo Plazo	0.00	0.00	0.00
1213	Fideicomisos, Mandatos y Contratos Análogos	0.00	0.00	0.00	2211	Proveedores por Pagar a Largo Plazo	0.00	0.00	0.00
1214	Participaciones y Aportaciones de Capital	0.00	0.00	0.00	2212	Contratistas por Obras Públicas por Pagar a Largo Plazo	0.00	0.00	0.00
1220	Derechos a Recibir Efectivo o Equivalentes a Largo Plazo	0.00	0.00	0.00	2220	Documentos por Pagar a Largo Plazo	0.00	0.00	0.00
1221	Documentos por Cobrar a Largo Plazo	0.00	0.00	0.00	2221	Documentos Comerciales por Pagar a Largo Plazo	0.00	0.00	0.00
1222	Deudores Diversos a Largo Plazo	0.00	0.00	0.00	2222	Documentos con Contratistas por Obras Públicas por Pagar a Largo Plazo	0.00	0.00	0.00
1223	Ingresos por Recuperar a Largo Plazo	0.00	0.00	0.00	2229	Otros Documentos por Pagar a Largo Plazo	0.00	0.00	0.00
1224	Préstamos Otorgados a Largo Plazo	0.00	0.00	0.00	2230	Deuda Pública a Largo Plazo	0.00	0.00	0.00
1229	Otros Derechos a Recibir Efectivo o Equivalentes a Largo Plazo	0.00	0.00	0.00	2231	Títulos y Valores de la Deuda Pública Interna a Largo Plazo	0.00	0.00	0.00
1230	Bienes Inmuebles, Infraestructura y Construcciones en Proceso	58,731,496.84	58,731,496.84	0.00	2232	Títulos y Valores de la Deuda Pública Externa a Largo Plazo	0.00	0.00	0.00
1231	Terrenos	10,753,188.00	10,753,188.00	0.00	2233	Préstamos de la Deuda Pública Interna por Pagar a Largo Plazo	0.00	0.00	0.00
1232	Viviendas	0.00	0.00	0.00	2234	Préstamos de la Deuda Pública Externa por Pagar a Largo Plazo	0.00	0.00	0.00
1233	Edificios no Habitacionales	45,985,310.84	45,985,310.84	0.00	2235	Arrendamiento Financiero por Pagar a Largo Plazo	0.00	0.00	0.00
1234	Infraestructura	0.00	0.00	0.00	2240	Pasivos Diferidos a Largo Plazo	0.00	0.00	0.00
1235	Construcciones en Proceso en Bienes de Dominio Público	0.00	0.00	0.00	2241	Créditos Diferidos a Largo Plazo	0.00	0.00	0.00
1236	Construcciones en Proceso en Bienes Propios	0.00	0.00	0.00	2242	Intereses Cobrados por Adelantado a Largo Plazo	0.00	0.00	0.00
1239	Otros Bienes Inmuebles	0.00	0.00	0.00	2249	Otros Pasivos Diferidos a Largo Plazo	0.00	0.00	0.00
1240	Bienes Muebles	50,740,654.51	49,403,901.55	1,306,752.96	2250	Fondos y Bienes de Terceros en Garantía y/o Administración a Largo Plazo	0.00	0.00	0.00
1241	Mobiliario y Equipo de Administración	13,299,162.04	13,281,468.02	17,694.02	2251	Fondos en Garantía a Largo Plazo	0.00	0.00	0.00
1242	Mobiliario y Equipo Educativo y Recreativo	2,109,587.50	2,109,587.50	0.00	2252	Fondos en Administración a Largo Plazo	0.00	0.00	0.00
1243	Equipo e Instrumental Médico y de Laboratorio	10,364,577.57	10,018,133.17	3,48,104.40	2253	Fondos Contingentes a Largo Plazo	0.00	0.00	0.00
1244	Vehículos y Equipo de Transporte	17,772,197.45	17,073,197.45	699,000.00	2254	Fondos de Fideicomisos, Mandatos y Contratos Análogos a Largo Plazo	0.00	0.00	0.00
1245	Equipo de Defensa y Seguridad	0.00	0.00	0.00	2255	Otros Fondos de Terceros en Garantía y/o Administración a Largo Plazo	0.00	0.00	0.00
1246	Máquina, otros Equipos y Herramientas	8,942,799.95	8,700,816.41	241,984.54	2256	Valores y Bienes en Garantía a Largo Plazo	0.00	0.00	0.00
1247	Colecciones, Obras de Arte y Objetos Valiosos	0.00	0.00	0.00	2260	Provisiones a Largo Plazo	0.00	0.00	0.00
1248	Activos Biológicos	222,720.00	222,720.00	0.00	2261	Provisión para Demandas y Juicios a Largo Plazo	0.00	0.00	0.00
1249	Otros Bienes Muebles	0.00	0.00	0.00	2262	Provisión para Pensiones a Largo Plazo	0.00	0.00	0.00
1250	Activos Intangibles	0.00	0.00	0.00	2263	Provisión para Contingencias a Largo Plazo	0.00	0.00	0.00
1251	Software	0.00	0.00	0.00	2269	Otras Provisiones a Largo Plazo	0.00	0.00	0.00
1252	Patentes, Marcas y Derechos	0.00	0.00	0.00		TOTAL PASIVO NO CIRCULANTE	0.00	0.00	0.00
1253	Concesiones y Franquicias	0.00	0.00	0.00		TOTAL PASIVO	22,978,082.28	25,190,647.73	-2,212,565.47
1254	Licencias	0.00	0.00	0.00	3000	Hacienda Pública/Patrimonio	58,348,837.98	52,625,218.13	5,723,619.85
1259	Otros Activos Intangibles	0.00	0.00	0.00	3100	Hacienda Pública/Patrimonio o Contribuido	9,908,083.62	9,908,083.62	0.00
1260	Depreciación, Deterioro y Amortización Acumulada de Bienes	-16,027,693.61	-16,027,693.61	0.00	3110	Aportaciones	9,908,083.62	9,908,083.62	0.00
1261	Depreciación Acumulada de Bienes Inmuebles	-3,531,032.35	-3,531,032.35	0.00	3111	Aportaciones	9,908,083.62	9,908,083.62	0.00
1262	Depreciación Acumulada de Infraestructura	0.00	0.00	0.00	3120	Donaciones de Capital	0.00	0.00	0.00
1263	Depreciación Acumulada de Bienes Muebles	-37,498,571.29	-37,498,571.26	0.00	3121	Donaciones de Capital	0.00	0.00	0.00
1264	Deterioro Acumulado de Activos Biológicos	0.00	0.00	0.00	3130	Actualización de la Hacienda Pública/Patrimonio	0.00	0.00	0.00
1265	Amortización Acumulada de Activos Intangibles	0.00	0.00	0.00	3131	Actualización de la Hacienda Pública/Patrimonio	0.00	0.00	0.00
1270	Activos Diferidos	69,162.15	69,162.15	0.00	3100	Hacienda Pública/Patrimonio Generado	48,440,754.38	42,717,134.51	5,723,619.85
1271	Estudios, Formulación y Evaluación de Proyectos	0.00	0.00	0.00	3210	Resultados del Ejercicio (Ahorro/Desahorro)	5,723,619.85	-8,519,214.44	15,241,834.29

1272	Derechos sobre Bienes en Régimen de Arrendamiento Financiero	0.00	0.00	0.00	3211	Resultados del Ejercicio: (Ahorro/Desahorro)	5,723,619.65	-2,616,314.44	10,241,034.29
1273	Gastos Pagados por Adelantado a Largo Plazo	0.00	0.00	0.00	3220	Resultados de Ejercicios Anteriores	42,717,134.51	51,735,348.85	-9,518,214.34
1274	Artículos a Largo Plazo	0.00	0.00	0.00	3221	Resultados de Ejercicios Anteriores	42,717,134.51	51,735,348.85	-9,518,214.44
1275	Beneficios al Retiro de Empleados Pagados por Adelantado	0.00	0.00	0.00	3230	Revalúos	0.00	0.00	0.00
1276	Otros Activos Diferidos	69,182.15	69,182.15	0.00	3231	Revalúo de Bienes Inmuebles	0.00	0.00	0.00
1280	Estimación por Pérdida o Deterioro de Activos no Circulantes	0.00	0.00	0.00	3232	Revalúo de Bienes Muebles	0.00	0.00	0.00
1281	Estimaciones por Pérdida de Cuentas Incobrables de Documentos por Cobrar a Largo Plazo	0.00	0.00	0.00	3233	Revalúo de Bienes Intangibles	0.00	0.00	0.00
1282	Estimaciones por Pérdida de Cuentas Incobrables de Deudores Diversos por Cobrar a Largo Plazo	0.00	0.00	0.00	3239	Otros Revalúos	0.00	0.00	0.00
1283	Estimaciones por Pérdida de Cuentas Incobrables de Ingresos por Cobrar a Largo Plazo	0.00	0.00	0.00	3240	Reservas	0.00	0.00	0.00
1284	Estimaciones por Pérdida de Cuentas Incobrables de Préstamos Otorgados a Largo Plazo	0.00	0.00	0.00	3241	Reservas de Patrimonio	0.00	0.00	0.00
1289	Estimaciones por Pérdida de Otras Cuentas Incobrables a Largo Plazo	0.00	0.00	0.00	3242	Reservas Territoriales	0.00	0.00	0.00
1280	Otros Activos no Circulantes	0.00	0.00	0.00	3243	Reservas por Contingencias	0.00	0.00	0.00
1291	Bienes en Concesión	0.00	0.00	0.00	3250	Rectificaciones de Resultados de Ejercicios Anteriores	0.00	0.00	0.00
1292	Bienes en Arrendamiento Financiero	0.00	0.00	0.00	3251	Cambios en Políticas Contables	0.00	0.00	0.00
1293	Bienes en Comodato	0.00	0.00	0.00	3252	Cambios por Errores Contables	0.00	0.00	0.00
	TOTAL ACTIVO NO CIRCULANTE	61,490,726.89	60,183,976.93	1,305,752.96	3300	Exceso o Insuficiencia en la Actualización de la Hacienda Pública/Patrimonio	0.00	0.00	0.00
					3310	Resultado por Posición Monetaria	0.00	0.00	0.00
					3311	Resultado por Posición Monetaria	0.00	0.00	0.00
					3320	Resultado por Tenencia de Activos no Monetarios	0.00	0.00	0.00
					3321	Resultado por Tenencia de Activos no Monetarios	0.00	0.00	0.00
	TOTAL ACTIVO	813,269,20.24	77,816,865.86	3,511,054.38		Total Hacienda Pública/Patrimonio	59,348,937.98	52,623,216.13	6,723,619.85
						Total Pasivo y Hacienda Pública/Patrimonio	81,326,920.24	77,816,865.86	3,511,054.38

"Bajo protesta de decir verdad declaramos que los Estados Financieros y sus notas, son razonablemente correctos y son responsabilidad del emisor"

CUENTAS DE ORDEN

7705 Almacén	25,600.00
7707 Artículos Distribuidos por el Almacén	25,600.00
7720 Recursos Federales Programables	173,647,384.88
7729 BIENES MUEBLES E INMUEBLES EN COMODATO	173,647,384.88
8110 LEY DE INGRESOS ESTIMADA	288,167,382.00
8120 LEY DE INGRESOS POR EJECUTAR	10,777,481.37
8150 LEY DE INGRESOS RECAUDADA	277,389,900.63
8210 PRESUPUESTO DE EGRESOS APROBADO	288,167,382.00
8211 Presupuesto de Egresos Aprobado de Gastos de Funcionamiento	258,599,329.01
8212 Presupuesto de Egresos Aprobado de Transferencias, Asignaciones, Subsidios y Otras Ayudas	17,674,685.00
8214 Presupuesto de Egresos Aprobado de Intereses, Comisiones y Otros Gastos de	8,952,650.69
8216 Presupuesto de Egresos Aprobado de Bienes Muebles, Inmuebles e Intangibles	4,943,517.30
8220 PRESUPUESTO DE EGRESOS POR EJERCER	15,850,214.65
8221 Presupuesto de Egresos por Ejercer de Gastos de Funcionamiento	13,729,134.39
8222 Presupuesto de Egresos por Ejercer de Transferencias, Asignaciones, Subsidios y Otras Ayudas	81,201.38
8226 Presupuesto de Egresos por Ejercer de Bienes Muebles, Inmuebles e Intangibles	2,150,878.88
8250 PRESUPUESTO DE EGRESOS DEVENGADO	2,005,856.54
8251 Presupuesto de Egresos Devengado de Gastos de Funcionamiento	2,005,856.54
8270 PRESUPUESTO DE EGRESOS PAGADO	270,211,310.81
8271 Presupuesto de Egresos Pagado de Gastos de Funcionamiento	240,681,338.08
8272 Presupuesto de Egresos Pagado de Transferencias, Asignaciones, Subsidios y Otras Ayudas	17,593,483.52
8274 Presupuesto de Egresos Pagado de Intereses, comisiones y otros gastos de la deuda pública	8,952,650.69
8279 Presupuesto de Egresos Pagado de Bienes Muebles, Inmuebles e Intangibles	2,603,838.42



DIRECTOR GENERAL
JESÚS RAMÍREZ SAUCEDO

DIRECTORA DE ADMINISTRACIÓN Y TESORERÍA
DARA LÓPEZ ESCOBEDO





Cuenta Pública 2025
Estado de Variación en la Hacienda Pública
(Cifras en Pesos)

SISTEMA DESCENTRALIZADO MUNICIPAL DIF DE TOLUCA 3101

Del 1 de Enero al 31 de Diciembre de 2025

Concepto (3)	Hacienda Pública/ Patrimonio Contribuido (4)	Hacienda Pública/ Patrimonio Generado de Ejercicios Anteriores (5)	Hacienda Pública/ Patrimonio Generado del Ejercicio (6)	Exceso o Insuficiencia en la Actualización de la Hacienda Pública/ Patrimonio (7)	Total (8)
Hacienda Pública / Patrimonio Contribuido Neto 2024 (9)	9,908,083.62				9,908,083.62
Aportaciones	9,908,083.62				9,908,083.62
Donaciones de Capital	0.00				0.00
Actualización de la Hacienda Pública/Patrimonio	0.00				0.00
Hacienda Pública / Patrimonio Generado Neto 2024 (10)		52,235,348.95	-9,518,214.44		42,717,134.51
Resultados del Ejercicio (Ahorro/Desahorro)			-9,518,214.44		-9,518,214.44
Resultados de Ejercicios Anteriores		52,235,348.95			52,235,348.95
Revalúos		0.00			0.00
Reservas		0.00			0.00
Rectificaciones de Resultados de Ejercicios Anteriores		0.00			0.00
Exceso o Insuficiencia en la Actualización de la Hacienda Pública/Patrimonio Neto 2024 (11)				0.00	0.00
Resultado por Posición Monetaria				0.00	0.00
Resultado por Tenencia de Activos no Monetarios				0.00	0.00
Hacienda Pública / Patrimonio Neto Final 2024 (12)	9,908,083.62	52,235,348.95	-9,518,214.44	0.00	52,625,218.13
Cambios en la Hacienda Pública / Patrimonio Contribuido Neto 2025 (13)	0.00				0.00
Aportaciones	0.00				0.00
Donaciones de Capital	0.00				0.00
Actualización de la Hacienda Pública/Patrimonio	0.00				0.00
Variaciones de la Hacienda Pública / Patrimonio Generado Neto 2025 (14)		-9,518,214.44	15,241,834.29		5,723,619.85
Resultados del Ejercicio (Ahorro/Desahorro)			5,723,619.85		5,723,619.85
Resultados de Ejercicios Anteriores		-9,518,214.44	9,518,214.44		0.00
Revalúos			0.00		0.00
Reservas			0.00		0.00
Rectificaciones de Resultados de Ejercicios Anteriores			0.00		0.00
Cambios en el Exceso o Insuficiencia en la Actualización de la Hacienda Pública/Patrimonio Neto 2025 (15)				0.00	0.00
Resultado por Posición Monetaria				0.00	0.00
Resultado por Tenencia de Activos no Monetarios				0.00	0.00
Hacienda Pública / Patrimonio Neto Final 2025 (16)	9,908,083.62	42,717,134.51	5,723,619.85	0.00	58,348,837.98

"Bajo protesta de decir verdad declaramos que los Estados Financieros y sus notas, son razonablemente correctos y son responsabilidad del emisor"



 DIRECTOR GENERAL
 JESÚS RAMÍREZ SAUCEDO

 DIRECTORA DE ADMINISTRACIÓN Y TESORERÍA
 SARA LÓPEZ ESCOBEDO





Cuenta Pública 2025
Gasto por Categoría Programática
(Pesos)

SISTEMA DESCENTRALIZADO MUNICIPAL DIF TOLUCA 3101

AL 31 DE DICIEMBRE DE 2025

Concepto (3)	Egresos								
	Aprobado (4)	Ampliaciones / Reducciones (5)	Modificado (6)	Comprometido (7)	Devengado (8)	Ejercido (9)	Pagado (10)	Subejercicio (11)	
01030401	FUNCION PUBLICA Y COMBATE A LA CORRUPCION	3,648,194.00	-444,723.43	3,203,470.57	0.00	17,220.79	2,669,628.68	2,682,607.89	503,641.89
01030402	SISTEMA ANTICORRUPCION DEL ESTADO DE MEXICO Y MUNICIPIOS	1,670,333.00	11,167.86	1,682,100.86	0.00	10,805.06	1,411,104.88	1,400,299.62	270,995.98
01030902	REGLAMENTACION MUNICIPAL	1,450,061.00	252,046.76	1,702,107.76	0.00	0.00	1,587,364.50	1,587,364.50	14,743.26
01050205	PLANEACION Y PRESUPUESTO BASADO EN RESULTADOS	51,668,898.82	17,401,223.76	69,090,112.58	0.00	213,372.57	66,815,794.01	66,602,421.44	2,274,378.57
01050206	CONSOLIDACION DE LA ADMINISTRACION PUBLICA DE RESULTADOS	41,976,454.43	-1,202,540.42	40,773,914.01	0.00	838,048.71	38,270,423.31	37,432,374.60	2,503,490.70
01080301	COMUNICACION PUBLICA Y FORTALECIMIENTO INFORMATIVO	2,379,658.38	315,104.35	2,694,762.71	0.00	19,135.18	2,675,743.51	2,656,608.35	18,075.20
01080401	TRANSPARENCIA	2,398,775.40	-374,128.77	2,022,646.63	0.00	16,404.05	1,946,732.31	1,930,328.26	76,914.32
02020101	INFRAESTRUCTURA DE ESPACIOS PUBLICOS	10,613,817.70	-3,343,750.15	2,270,067.55	0.00	19,601.27	1,874,108.81	1,854,507.34	395,958.94
02030101	PREVENICION MEDICA	58,050,097.54	-3,076,148.72	52,973,938.82	0.00	291,068.45	50,678,970.48	50,587,902.03	2,094,968.34
02030201	ATENCION MEDICA	7,238,288.00	-4,417,545.30	2,820,742.70	0.00	0.00	1,781,146.70	1,761,146.70	1,059,476.00
02050501	EDUCACION PARA ADULTOS	2,562,249.66	-48,282.39	2,514,167.27	0.00	8,054.30	1,591,297.72	1,583,243.42	922,869.55
02050603	ALIMENTACION Y NUTRICION PARA LA POBLACION INFANTIL Y ADOLESCENTE	17,228,901.00	-1,139,560.96	16,089,240.04	0.00	31,197.25	15,537,574.36	15,506,377.11	651,665.68
02060501	ALIMENTACION Y NUTRICION PARA EL BIENESTAR	1,608,444.34	-20,306.54	1,788,137.80	0.00	7,477.39	13,450,900.60	1,337,553.21	443,107.20
02060801	PROTECCION A LA POBLACION INFANTIL Y ADOLESCENTE	7,627,254.14	160,807.96	7,788,062.10	0.00	61,352.15	7,738,949.51	7,675,596.36	51,113.59
02060802	ATENCION A PERSONAS CON DISCAPACIDAD	14,005,891.52	1,271,015.82	15,276,907.34	0.00	92,362.01	14,064,338.85	14,001,846.84	1,182,598.49
02060803	APOYO INTEGRAL A LAS PERSONAS ADULTAS MAYORES	9,438,574.98	423,107.53	9,859,682.49	0.00	59,239.09	9,430,547.80	9,371,308.71	429,134.69
02060804	DESARROLLO INTEGRAL DE LA FAMILIA	17,079,145.31	2,074,470.24	19,153,615.55	0.00	120,450.75	17,632,255.83	17,511,804.88	1,521,380.92
02060805	IGUALDAD DE TRATO Y OPORTUNIDADES PARA LA MUJER Y EL HOMBRE	38,549,646.26	-2,877,614.68	35,869,031.62	0.00	200,067.54	34,718,489.93	34,518,422.39	1,150,541.69
02060806	OPORTUNIDADES PARA LOS ADOLESCENTES Y JOVENES	759,935.54	-164,242.74	594,792.80	0.00	0.00	209,497.16	209,497.16	385,295.64
	Total del gasto	288,167,382.00	0.00	288,167,382.00	0.00	2,005,856.54	272,217,167.35	270,211,310.81	15,950,214.65

"Bajo protesta de decir verdad declaramos que la información y los reportes, son razonablemente correctos y son responsabilidad del emisor"

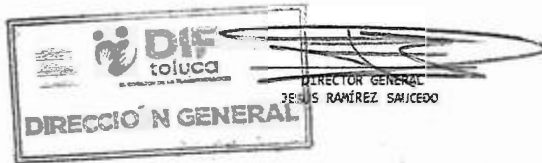

Sara López Escobedo
DIRECTORA DE ADMINISTRACIÓN Y TESORERÍA
SARA LÓPEZ ESCOBEDO





SISTEMA MUNICIPAL PARA EL DESARROLLO INTEGRAL DE LA FAMILIA DE TOLUCA.301

los días de quince

Periodo del 01 de enero al 31 de diciembre de 2025 (2)

(Cifras en pesos)

I. Notas al Estado de Actividades

Ingresos y Otros Beneficios (3)

En el ejercicio 2025 se percibieron ingresos de las áreas recaudadoras: Estancias infantiles, Centros de salud, Velatorio, Parque Luis Donaldo Colosio, Unidades de Rehabilitación, Donativos, venta de bases a proveedores, con los siguientes saldos al cierre del ejercicio:

CONCEPTO	EJERCICIO 2025
INGRESOS DE GESTIÓN	9,237,830.49
Impuestos	-
Cuotas y Aportaciones de Seguridad Social	-
Contribuciones de Mejoras	-
Derechos	-
Productos	1,184,717.98
Aprovechamientos	898,576.20
Ingresos por Venta de Bienes, Prestación de Servicios y Otros Ingresos	7,154,536.31

El Municipio de Toluca otorgó como subsidio para gastos de operación \$258,566,500.75 (Doscientos cincuenta y ocho millones quinientos sesenta y seis mil quinientos pesos 75/100 M.N.)

Dentro de otros ingresos y beneficios varios se obtuvieron \$118,806.85 (Ciento dieciocho mil ochocientos seis pesos 85/100 M.N.) de los cuales \$117,000.00 (Cientodieciséis mil 00/100 M.N.) provienen de la indemnización por robo de vehículo Nissan NP300 CH CAB TM DH VERSION ES, VIN 3N6DD25T3DK048009, el cual fue robado, y el restante corresponde a bonificaciones por pronto pago del servicio de telefonía e internet.

Gastos y Otras Pérdidas (4)

Respecto a los gastos, se realizaron los siguientes:

CUENTA	CONCEPTO	EJERCICIO 2025
5000	GASTOS Y OTRAS PÉRDIDAS	262,199,518.24
5100	GASTOS DE FUNCIONAMIENTO	242,867,194.62
	SERVICIOS PERSONALES	190,842,223.12
	MATERIALES Y SUMINISTROS	18,266,843.01
	SERVICIOS GENERALES	33,758,128.49
5200	TRANSFERENCIAS, ASIGNACIONES, SUBSIDIOS, Y OTRAS AYUDAS	17,593,483.62
	Ayudas Sociales	17,593,483.62
5700	BIENES MUEBLES E INTANGIBLES	1,738,840.00
	Bienes Muebles e Intangibles	1,738,840.00

II. Notas al Estado de Situación Financiera

ACTIVO

Efectivo y Equivalentes (5)

1111. Efectivo

Para el ejercicio fiscal 2025, se autorizó un fondo fijo para el Director General, y uno para el titular de la Dirección de Administración y Tesorería, por un importe de \$15,000.00 (Quince mil pesos 00/100 M.N.) cada uno, los cuales fueron reintegrados conforme a las necesidades que surgieron en el ejercicio, al finalizar el ejercicio el fondo de la Dirección de Administración y Tesorería, quedó comprobado totalmente, cancelandose al final del ejercicio; mientras que el de la Dirección General se mantuvo vigente.

1112. Bancos

Durante el ejercicio 2025 se utilizaron seis cuentas bancarias, en las cuales se recibieron los ingresos de las áreas recaudadoras, el subsidio por parte del ayuntamiento y se realizaron los pagos necesarios para la operación del Sistema, al cierre del ejercicio, se tienen los siguientes saldos:

Cuenta contable	No. de cuenta	Descripción	Saldo contable al 31/diciembre/2025
1112-2-29	1176085220 (Banorte)	Recaudación	-67,298.00
1112-2-30	1301143388 (Banorte)	Municipio	214.52
1112-2-31	1301152401 (Banorte)	Nómina	6,701,031.88
1112-2-32	1301153873 (Banorte)	Otros ingresos	-433,235.92
1112-2-33	1301150676 (Banorte)	Otros gastos	31,006.10
1112-3-4	1600775118 (Mifel)	Otros gastos	3,570,117.02
1112-3-5	1600775096 (Mifel)	Municipio	1,396.48
Total			9,803,232.08

Las cuentas que muestran saldos en negativo, corresponden a depósitos recibidos en las cuentas bancarias, que no fueron identificados por las áreas, por lo que no se realizó el CFDI correspondiente ni el registro contable.

Derechos a Recibir Efectivo y Equivalentes y Bienes o Servicios a Recibir (6)

1122. Cuentas por cobrar a corto plazo.

En cuentas por cobrar se tiene un saldo de \$331,152.50 (Trescientos treinta y un mil ciento cincuenta y dos pesos 50/100 M.N.), los cuales corresponden a los desayunos escolares y raciones vespertinas entregados a escuelas del Municipio en el ciclo escolar 2021- 2022 y que se encuentran pendientes de cobro.

1123. Deudores diversos.

En esta cuenta se registraron las cantidades pagadas por actualizaciones o recargos de los impuestos, así como los montos de cheques que no fueron comprobados, al cierre del ejercicio fiscal 2025, se tienen los siguientes saldos:

Cuenta contable	Descripción	Saldo contable al 31/diciembre/2025
1123	Deudores Diversos por cobrar a Corto Plazo	8,330,955.13
1123-1	SUBSIDIO AL EMPLEO	433.73
1123-1-1	SUBSIDIO AL EMPLEO EJERCICIO 2021	433.73
1123-1-1-1	Prima vacacional ejercicio 2021	56.23
1123-1-1-2	Aguinaldo e jercicio 2021	368.48
1123-1-1-3	Redondeo por pagos al SAT	9.02
1123-5	DEUDORES DIVERSOS	8,330,521.40
1123-5-2	José Roberto Mejía Peña	8,068.00
1123-5-2-1	Gastos a comprobar pago de predial PD1 Dic 2021 José Roberto Mejía Peña	8,068.00
1123-5-3	Carola Talavera Villegas	4,725,294.21
1123-5-3-1	Fondo fijo pendiente de comprobar cheque 2 de febrero 2022 Carola Talavera	2,227.26
1123-5-3-2	Act y recargos ISSEMYM 2a qna diciembre 2021 PE134 feb 22 Carola Talavera V	80,238.91
1123-5-3-3	Act y recargos ISSEMYM 1er qna enero 2022 PE135 feb 22 Carola Talavera Vill	79,134.71
1123-5-3-4	Act y recargos cuotas ISSEMYM 2a qna enero 2022 PE135 feb 22 Carola Talaver	40,354.77
1123-5-3-5	Act y recargos por ISR por salarios Diciembre 2021 PE137 feb 22 Carola Tai a	47,392.00
1123-5-3-6	Act y recargos por ISR por serv profesionales Dic 2021 PE137 feb 22 Carola	203.00
1123-5-3-7	Act y recargos cuotas ISSEMYM 1er qna febrero 2022 PE139 feb 22 Carola Tai a	43,145.70
1123-5-3-8	Importe Mora+ IVA Fonacot Enero 2022 PE42 mar 2022 Carola Talavera Villega	515.47
1123-5-3-9	Act y recargos cuotas ISSEMYM 2a qna febrero 2022 PE44 mar 22 Carola Taiave	39,101.41
1123-5-3-10	Importe Mora +IVA Fonacot Diciembre 2021 PE45 mar 2022 Carola Talavera Vil	1,251.98
1123-5-3-11	Act y recargos por Impuesto sobre nómina Diciembre 2021 PES0 mar 22 Carola	18,295.85
1123-5-3-12	Act y recargos por Impuesto sobre nómina Enero 2022 PE51 mar 22 Carola Tala	13,550.42
1123-5-3-13	Pago de alimentos para E.I. sin requisición PE1 mar 23 Carola Talavera Vill	34,575.00
1123-5-3-14	Compra de alimentos para caballos sin requisición PE3 marzo 23 Carola Taiav	6,930.00
1123-5-3-15	Cuotas de E.I. sin ficha de deposito PI144 marzo 2023 Carola Talavera Ville	3,053.00
1123-5-3-16	Pagos de nóminas sin soporte PCH25 marzo 2023 Carola Talavera Villegas	685,586.73
1123-5-3-17	Recargos del entero de ISR del mes de febrero 2023 Carola Talavera Villegas	20,690.00
1123-5-3-18	Recargos del entero de ISR del mes de marzo 2023 Carola Talavera Villegas	44,796.00
1123-5-3-19	Recargos del entero de ISR del mes de enero 2023 Carola Talavera Villegas	67,182.00
1123-5-3-20	Multas verificación extemporánea Carola Talavera Villegas	4,150.00

1123-5-3-21	Recargos declaracion complementaria noviembre 2022 ISR Carola Talavera Vill	1,885.00
1123-5-3-22	Recargos declaración complementaria agosto 2022 ISR Carola Talavera Villega	617.00
1123-5-3-23	Recargos declaracion complementaria septiembre 2022 ISR Carola Talavera Vil	32,995.00
1123-5-3-24	Recargos ISR servicios profesionales marzo 2023 Carola Talavera Villegas	58.00
1123-5-3-27	Actualizaciones y Recargos ISR por salarios 2022 Carola Talavera Villegas	48,038.00
1123-5-3-28	Actualización ISR febrero 2023 Carola Talavera Villegas	135,666.00
1123-5-3-29	Recargos ISR febrero 2023 Carola Talavera Villegas	409,408.67
1123-5-3-30	Multa de fondo ISR Febrero 2023 Carola Talavera Villegas	758,987.08
1123-5-3-31	Multa por agravante ISR Febrero 2023 Carola Talavera Villegas	689,988.10
1123-5-3-32	Multa de fondo ISR Enero 2023 Carola Talavera Villegas	741,335.65
1123-5-3-33	Multa por agravante ISR Enero 2023 Carola Talavera Villegas	673,941.50
1123-5-4	Julieta Salgado Olguin	925.00
1123-5-4-1	Recursos robados del Centro de salud San Pedro PD46 abr 22 Julieta Salgado	925.00
1123-5-5	Mónica Selene Sámano Santín	2,209.87
1123-5-5-1	Act y recargos cuotas ISSEMYM 2a qna sept 22 PE40 oct 22 Mónica Selene Sáma	1,963.27
1123-5-5-2	Act y recargos por Impuesto sobre nómina Enero 23 PE84 mar 23 Mónica Selene	246.60
1123-5-6	Socorro Torres Palma	600.00
1123-5-6-1	Pago de seguro GNP de oct 22 no descontado en nómina PE71 nov 22 Socorro To	600.00
1123-5-7	Lorena Laurencio Sánchez	10.00
1123-5-7-1	Pago de seguro GNP de oct 22 no descontado en nómina PE71 nov 22 Lorena Lau	10.00
1123-5-8	Rocío Alvarez Muciño	40.76
1123-5-8-1	Pago de seguro GNP de oct 22 no descontado en nómina PE71 nov 22 Rocío Alva	40.76
1123-5-9	Graciela Pacheco Curiel	200.00
1123-5-9-1	Pago de seguro GNP de nov 22 no desc. en nómina PE204 dic 22 Graciela Pache	200.00
1123-5-10	Maria de los Angeles Guillen Mino	1,022.91
1123-5-10-1	Pago de Issemym de la 2a qna de ene 23 trabajadora dada de baja Maria de lo	1,022.91
1123-5-15	PavelSanchez y Sanchez	1.35
1123-5-15-1	Compra de material para el departamento de servicios nutricionales Pavel Sa	1.35
1123-5-16	Alfonso López Abundis	44,005.44
1123-5-16-2	Importe por mora Fonacot agosto 2023 Alfonso López Abundis	600.00
1123-5-16-3	Actualizaciones y recargos ISSEMYM 1er qna octubre Alfonso López Abundis	40,886.73
1123-5-16-5	Alfonso López Abundis Cuotas y aportaciones ISSEMYM de Angeles Mejia Demetrio por error en fecha de baja	1,584.55
1123-5-16-6	Alfonso López Abundis actualización de cuotas y aportaciones ISSEMYM de Angeles Mejia Demetrio por error en fecha de baja	159.71
1123-5-16-7	Alfonso López Abundis recargos de cuoatas y aportaciones ISSEMYM de Angeles Mejia Demetrio	774.45
1123-5-18	Pedro Landeros Rodríguez	61,676.00
1123-5-18-1	Actualizaciones y Recargos ISR por salarios 2019-2021 Pedro Landeros Rodrig	61,676.00
1123-5-19	Ferdinan Gallo Perez	312,202.37
1123-5-19-1	Exp JL40701000000700T-775-23-EXJ5B349-230512 descontado cta 1176085220	312,202.37
1123-5-20	Jorge Sebastian Peña	1,064,753.67
1123-5-20-1	Actualización ISR ejercicio 2018 de acuerdo a crédito fiscal	198,795.22
1123-5-20-2	Recargos ISR ejercicio 2018 de acuerdo a crédito fiscal	542,085.48
1123-5-20-3	Multas por entero extemporaneo de ISR 2018 de acuerdo a crédito fiscal	323,872.97

1123-5-24	Patricia Lovera Merlos	9,566.00
1123-5-24-12	Actualización tenencia 2024 Nissan NP300 2013 Patricia Lovera Merlos	30.00
1123-5-24-13	Recargos tenencia 2024 Nissan NP300 2013 Patricia Lovera Merlos	139.00
1123-5-24-14	Actualización refrendo anual de placas 2024 Nissan NP300 2013 Patricia Lovera Merlos	40.00
1123-5-24-15	Recargos refrendo anual de placas 2024 Nissan NP300 2013 Patricia Lovera Merlos	184.00
1123-5-24-16	Adeudo de la CFE del inmueble de la Casa de Día Paseos del Valle	9,173.00
1123-5-26	Hector Jeronimo Ortega	1,525,295.54
1123-5-26-1	Actualización y recargos Declaración complementaria ISERTP julio 2023 Hector Jeronimo Ortega	14,949.54
1123-5-26-2	Recargos ISR marzo 2023 Hector Jeronimo Ortega	948,041.59
1123-5-26-3	Actualización ISR marzo 2023 Hector Jeronimo Ortega	198,882.27
1123-5-26-4	Recargos ISR agosto 2023 Hector Jeronimo Ortega	292,871.51
1123-5-26-5	Actualización ISR agosto 2023 Hector Jeronimo Ortega	70,550.63
1123-5-30	José Ricardo Mondragón Tapia	130.28
1123-5-30-1	PE49 ene 24 Pago en demasía a Dolores Elizabeth Millan 1er qna Enero 2024	130.28
1123-5-33	Elizabeth Villaseñor Benitez	574,184.00
1123-5-33-1	Elizabeth Villaseñor Benitez ISSEMYM auditoria 2021 cuotas y aportaciones	456,414.00
1123-5-33-2	Elizabeth Villaseñor Benitez ISSEMYM auditoria 2021 recargos	32,760.00
1123-5-33-3	Elizabeth Villaseñor Benitez ISSEMYM auditoria 2021 actualizaciones	85,010.00
1123-5-35	Juan de Jesús Portilla Topete	335.00
1123-5-35-5	Juan de Jesús Portilla Topete Actualización tenencia estatal chevrolet tornado 2025	3.00
1123-5-35-6	Juan de Jesús Portilla Topete Actualización revista, extravío mutilación o deterioro de documentos Chevrolet	57.00
1123-5-35-7	Juan de Jesús Portilla Topete Recargos revista, extravío, mutilación o deterioro de documentos Chevrolet torna	261.00
1123-5-35-8	Juan de Jesús Portilla Topete Recargos tenencia estatal Chevrolet tornado 2025	14.00
1123-5-42	Blanca Estela Ceja Hernández	1.00
1123-5-42-1	Blanca Estela Ceja Hernández comprobación de ingresos del mes de diciembre	1.00

Inventarios (7)

El Sistema Municipal DIF Toluca no cuenta con inventarios para transformación o consumo.

Almacenes (8)

En el mes de mayo se recibieron aparatos funcionales como sillas de ruedas, andaderas, bastones y muletas, los cuales continúan hasta al cierre del ejercicio.

También se cuenta con llantas recibidas en el ejercicio 2023.

Cuenta contable	Descripción	Saldo contable al 31/diciembre/2025
1151-5-1-1-1	F-14129 TU ESPACIO EJE CENTRAL 78, S.A. DE C.V. LLANTAS Y TORNEL	177,612.94
1151-9-5-2-1	SILLAS DE RUEDAS	80,441.42
1151-9-5-2-3	F-6257 HEFESTION SILLAS DE RUEDAS 8X1ADULTO	208,115.60
1151-9-5-2-4	F-6257 HEFESTION SILLA DE RUEDAS TODO TERRENO 8X2 ADULTO	330,147.02
1151-9-5-2-5	F-6257 HEFESTION SILLA DE RUEDAS 8X1 JUVENIL	154,870.44
1151-9-5-2-6	F-6257 HEFESTION SILLA DE RUEDAS TODO TERRENO 8X1 INFANTIL	208,791.30
1151-9-5-2-7	F-6257 HEFESTION BASTON ALEMAN 1 PUNTO	9,730.08
1151-9-5-2-8	F-6257 HEFESTION BASTON DE 4 PUNTOS	27,028.00
1151-9-5-2-9	F-6257 HEFESTION ANDADERA PARA ADULTO ANTIDERRAPANTES	91,895.20
1151-9-5-2-10	F-6257 HEFESTION ANDADERA PARA NIÑOS ANTIDERRAPANTES	17,433.06
1151-9-5-2-11	F-6257 HEFESTION MULETAS AUXILIARES ADULTO	15,770.84
1151-9-5-2-12	F-6257 HEFESTION MULETAS PARA AUXILIARES INFANTIL	15,770.84
1151-9-5-2-13	F-6257 HEFESTION MULETAS CANADIENSES ADULTO	18,243.90
Total cuenta 1151		1,355,850.64

Inversiones Financieras (9)

En el ejercicio 2025 no se realizaron inversiones financieras.



Bienes Muebles, Inmuebles e Intangibles (10)

En el ejercicio 2025 se realizaron altas de activo de bienes que tuvieron un valor mayor a 70 UMAS, no se registró depreciación durante todo el ejercicio fiscal, ya que se están realizando actualizaciones de los inventarios para garantizar las cifras mostradas en los Estados Financieros, al cierre del ejercicio se tienen los siguientes saldos en el activo:

CI JE	NT/ A	D E S C R I P C I Ó N	SALDO AL CIERRE DEL EJERCICIO 2025
1233-8		EDIFICIOS NO HABITACIONALES	45,985,310.84
1241-3-1		EQUIPO CONTRAINCENDIO	61,240.45
1241-4-1		EQUIPO DE COMPUTO Y ACCESORIOS	6,580,729.46
1241-6-1		MOBILIARIO Y EQUIPO DE OFICINA 2011	6,244,431.82
1241-6-6		MOBILIARIO Y EQUIPO DE CLINICAS Y HOSPITALES	2,900.00
1241-6-7		MOBILIARIO Y EQUIPO DE ESTANCIAS INFANTILES	328,660.31
1241-6-9		CONTENEDORES	81,200.00
1242-6-1		MOBILIARIO Y EQUIPO EDUCACIONAL Y RECREATIVO	2,109,567.50
1243-2-1		EQUIPO E INSTRUMENTAL MEDICO Y DE LABORATORIO	10,364,237.57
1244-2-1		VEHICULOS	17,618,977.45
1244-3-1		MOTOCICLETAS	153,220.00
1246-4-1		MAQUINARIA Y EQUIPO DIVERSO	5,283,072.12
1246-4-8		HERRAMIENTA	601,165.68
1246-6-1		EQUIPO DE RADIO Y COMUNICACION	1,058,532.15
1248-2-1		EQUINOS	222,720.00

Estimaciones y Deterioros (11)

Al cierre del ejercicio 2025 no se cuenta con estimaciones.

Otros Activos (12)

Contablemente se cuenta con seis equinos en la Unidad de Equinoterapia.



PASIVO

Cuentas y Documentos por pagar (13)

2111. Sueldos y salarios por pagar a corto plazo

Esta cuenta muestra un saldo de \$11,665,067.99 (Once millones seiscientos sesenta y cinco mil sesenta y siete pesos 99/100 M.N.) correspondiente a registros del capítulo 1000 pendientes de pago al cierre de mes, de acuerdo a lo siguiente:

DESCRIPCIÓN	SALDO POR PAGAR
Nómina 2a qna noviembre 2021	508,359.49
Nómina 1er qna diciembre 2021	843,788.99
Nómina 2a qna diciembre 2021	722,465.01
Prima vacacional 2021	5,873,695.63
Aguinaldo 2021	3,605,204.78
Laudo Gerardo Miguel Nava Sánchez PCH4 jul 2022	31,650.78
Laudo Juan Soto Mendoza PCH 29 oct 2022	- 5.00
Elsa Elizabeth Carrillo López PCH12 ene 2023 1er qna enero	- 0.08
Ivette Griselda Torres Flores PE58 ene 2023 2a qna ene 2023	111.07
Karla Yanet Aguilar PE67 mar 2023 1er qna marzo	3.00
Laura Peña Padilla 1er quincena mayo 2023 PE4 mayo	78.51
Martha Patricia Jimenez Lugo 2a qna mayo 2023 PE25 mayo	10,366.46
Carmen Maria Tellez Flores 2a qna mayo 2023 PE25 mayo	3,118.61
Claudio Martínez Serrano 2a qna mayo 2023 PE25 mayo	5,178.33
Karla Avilsí Figueroa Hernández 2a qn mayo 2023 PE25 mayo 2023	4,467.07
Valerie Andrea Bautista Arrastio 1er qna junio 2023 PE15 jun	3,189.17
Paola García Velazquez 1er qna junio 2023 PE15 jun	4,467.07
Israel Jacob Velazquez Mejía 2a qna diciembre 2023 PE104 dic	9,321.75
Dolores Elizabeth Millán Pérez 2a qna febrero 2024 PE39 feb 2024	7,023.54
Edgar Fábian Mondragón Mondragón 2a qna febrero 2024 PE39 feb 2024	10,018.39
Ana Camila Iturbe Chavez 2a qna febrero 2024 PE39 feb 2024	8,500.00
Cristopher Condes De la Vega 2a qna febrero 2024 PE39 feb 2024	5,269.76
Lizeth Zuñiga Garcia 2a qna enero 2025 PE31 Ene 2025	2,412.09
Yaneth Mena Morales 2a qna febrero 2025 PE37 Feb 2025	6,383.57
TOTAL	11,665,067.99



2112. Proveedores por pagar a corto plazo.

En esta cuenta se tiene registrado un saldo por \$1,494,667.67 (Un millón cuatrocientos noventa y cuatro mil seiscientos sesenta y siete pesos 67/100 M.N.) que corresponden a cuentas pendientes por pagar, integrados de la siguiente forma:

Cuenta	Descripción	Saldo contable al 31/diciembre/2025	Póliza de referencia	Justificación	Vencimiento
2112-1-1-21	TELEFONOS DE MEXICO S.A.B. DE C.V.	101.76	PE24 nov 2022, PE43 nov 2022	Se pagó dos veces en el mes de noviembre 2021, en el recibo de diciembre se compensó quedando pendiente 101.76y en enero ya no fue compensada la diferencia PE29 nov 2021, PE43 nov 2021, PD43 dic 2021	90 días
2112-1-1-24	TELEFONIA POR CABLE SA DE CV	12,031.00	PD44 dic 2021	Adefas. Estimado como deuda de diciembre 2021. No se adeuda	90 días
2112-1-1-78	CRESCENCIANO OSCAR JARDON RUIZ	50,254.44	PD17y 18 nov 2023	Insumos de laboratorio	90 días
2112-1-1-102	RECOLECTORA YTRATADORA GARBAGES.A. DE C.V.	75,180.99	PD2y 29 nov 2023, PD8 y 13 dic 2023	Recolección de residuos biológicos de los CAIF	90 días
2112-1-1-133	ENRIQUE TREJO OCHOA	16,100.00	PD23 dic 2021	Revisión y reparación de camaras de vigilancia	90 días
2112-1-1-568	JOSE LUIS PÉREZ HERNANDEZ	162,835.00	PD37 dic 2021	Mantenimiento de vehículos	90 días
2112-1-1-629	RODRIGUEZ VAZQUEZ AUDITORES CONSULTORES, S.C.	0.01		saldo por depurar	
2112-1-1-656	TOTAL PLAY TELECOMUNICACIONES, S.A.P.I. DE C.V.	9,397.69	PD44 dic 2021, PE22, PE32 abr 2024	Adefas. Estimado como deuda de diciembre 2021. y pagos no aplicados correctamente en abril 2024.	90 días
2112-1-1-689	MOD CENTER, S.A. DE C.V.	24,880.84	PD36 nov 2023	Materiales para eventos	90 días
2112-1-1-699	MEXNOLOGIA, S.A. DE C.V.	3.00	PD11 dic 2023	Perecederos para estancias infantiles	90 días
2112-1-1-701	GRUPO COMERCIAL Y DE SERVICIOS T&L, S.A. DE C.V.	576,710.24	PD25 jul 2023	Computadoras	90 días
2112-1-1-719	NAFOMCEC, S.A. DE C.V.	30,093.88	PD32 nov 2023	Premios para concurso de catrinas	90 días
2112-1-1-725	MARIA VAZQUEZ GRACIAN	537,282.36	PD29, 30, 31, 32y 33 dic 2023	Impresos	90 días
	Total	1,494,667.67			

2113. Contratistas por Obras Públicas por Pagar a Corto Plazo.

Al cierre del mes se tiene un saldo de \$38.19 (Treinta y ocho pesos 19/100 M.N.). El cual se encuentra pendiente de depurar.

2117. Retenciones y Contribuciones por Pagar a Corto Plazo.

La cuenta de retenciones a favor de terceros por pagar, muestra un saldo por \$7,337,348.64 (Siete millones trescientos treinta y siete mil trescientos cuarenta y ocho pesos 64/100 M.N.) las cuales serán enteradas en el mes posterior al que se realicen los pagos de nómina correspondientes:

Cuenta	Descripción	Saldo contable al 31/diciembre/2025	Vencimiento
2117-1-1-2-3	ISSEMYM RETENCIONES DE CUOTAS PARA FONDO SOLIDARIO DE REPARTO	314,141.12	30 días
2117-1-1-2-4	ISSEMYM RETENCIONES DE CUOTAS PARA EL SERVICIO DE SALUD	238,253.92	30 días
2117-1-1-2-7	CUOTA DE SISTEMA DE CAPITALIZACION	63,482.51	30 días
2117-1-1-2-8	SEGURO DE VIDA SEGUMEX	1,288.00	30 días
2117-1-1-2-9	SEGURO DE VIDA SEGUMEX	1,760.00	30 días
2117-1-1-2-10	ESTANCIAS INFANTILES ISSEMYM	2,368.65	30 días
2117-1-1-2-11	CREDITO AL CONSLIMO	15,249.45	30 días
2117-1-1-3-1	RETENCIONES DE I.S.P.T.	6,061,710.03	30 días
2117-1-1-3-2	10 % SOBRE HONORARIOS (I.S.R.)	5,268.34	30 días
2117-1-1-3-4	REGIMEN SIMPLIFICADO DE CONFIANZA	15.02	30 días
2117-1-1-3-5	ISR POR INGRESOS ASIMILADOS A SALARIOS	1.16	30 días
2117-1-1-4-1	CUOTAS SINDICALES	65,204.85	30 días
2117-1-1-4-2	DEFUNCION SINDICAL	65,204.85	30 días
2117-1-1-4-4	FONDO DE RESISTENCIA	1,642.00	30 días
2117-1-1-4-5	CREDITO LINEA BLANCA	7,803.25	30 días
2117-1-1-5-1	PENSION ALIMENTICIA	19,760.24	30 días
2117-1-1-6-1	FONACOT	237,513.58	30 días
2117-1-1-7-1	2% SUPERVISION Y VIGILANCIA DE OBRAS	1.83	30 días
2117-1-1-7-2	0.2% D.E.M.I.C.I.C	22,323.58	30 días
2117-1-1-7-3	0.5% D.E.M.C.M.I.C.	55,809.08	30 días
2117-1-1-8-1	GRUPO NACIONAL PROVINCIAL (DESCUENTO NOMINA)	157,622.21	30 días
2117-1-1-8-2	SEGURO G.N.P. AUTO	925.38	30 días
2117-1-4-1-1	IVA RETENIDO POR HONORARIOS	0.41	30 días
	Total	7,337,348.64	

2119. Otras Cuentas por Pagar a Corto Plazo.

En la cuenta se tiene registrado un saldo de \$2,480,959.77 (Dos millones cuatrocientos ochenta mil novecientos cincuenta y nueve pesos 77/100 M.N.), el cual se integra de la siguiente manera:

Cuenta	Descripción	Saldo contable al 31/diciembre/2025	Póliza de referencia	Justificación
2119-2-3-1-40	GOBIERNO DEL ESTADO DE MEXICO	1,033,355.83	PD50 dic 2021, PD38 dic 2025	Impuesto sobre remuneraciones por erogaciones del mes de diciembre 2021 y diciembre 2025
2119-2-3-1-41	ISSEMYM	1,297,351.54	PD37 dic 2025	Cuotas de la segunda quincena de diciembre 2025
2119-2-3-1-52	HONORARIOS POR PAGAR	149,178.68	PD50 dic 2021	Estimado por pagar del ejercicio 2021
2119-2-3-1-58	NOEMI JIMENEZ MAYEN	732.04	PI103 dic 2022	Cuotas issemym que nose debieron retener
2119-2-3-1-59	ROCIO ALVAREZ MUCIÑO	20.38	PE204 dic 2022	Retenciones de GNP que no se debieron realizar
2119-2-3-1-60	ARTURO GONZALEZ HERNANDEZ	0.06	PE204 dic 2022	Retenciones de GNP que no se debieron realizar
2119-2-3-1-61	GREGORIO ULISES GAMEZ ENRIQUEZ	20.94	PE204 dic 2022	Retenciones de GNP que nose debieron realizar
2119-2-3-1-62	JAQUELINE GUTIERREZ ALVAREZ	0.09	PE204 dic 2022	Retenciones de GNP que nose debieron realizar
2119-2-3-1-63	JUAN CARLOS VARGAS SALGADO	0.06	PE204 dic 2022	Retenciones de GNP que nose debieron realizar
2119-2-3-1-64	CESAR MALVAEZ MARTINEZ	0.06	PE204 dic 2022	Retenciones de GNP que nose debieron realizar
2119-2-3-1-65	ISIDRO CONTRERAS SANCHEZ	0.09	PE204 dic 2022	Retenciones de GNP que nose debieron realizar
2119-2-3-1-66	SOCORRO TORRES PALMA	300.00	PE204 dic 2022	Retenciones de GNP que nose debieron realizar
	Total	2,480,959.77		

Fondos y Bienes de Terceros en Garantía y/o Administración (14)

En el ejercicio 2025 no se contó con fondos ni bienes de terceros en garantía o administración

Pasivos Diferidos (15)

No se cuenta con registros contables de pasivos diferidos.

Provisiones (16)

En el ejercicio 2025 no se registraron provisiones.

Otros Pasivos (17)

No se cuenta con otros pasivos.

III. Notas al Estado de Variación en la Hacienda Pública (18)

No hubo modificaciones al Patrimonio Contribuido en el ejercicio 2025.

IV. Notas al Estado de Flujos de Efectivo (19)

A continuación se muestran los saldos de las cuentas de flujo de efectivo al cierre de los ejercicios 2025 y 2024:

CONCEPTO	2025	2024
Efectivo en Bancos - Tesorería	9,818,232.08	9,362,022.67
Inversiones Temporales (hasta 3 meses)	0.00	-67,849.39
Fondos de afectación específica	0.00	0.00
Depósitos de fondos de terceros y otros	0.00	0.00

Los bienes adquiridos en el ejercicio 2025 fueron los siguientes:

Cuenta	Scta	Sscta	Ssscta	Nombre de la Cuenta	Importe	Mes de adquisición
1246	6	1	0103	F-2184 Bocina digital activa hasta 131DB bi.amplificación PE46 ago 2025	51,040.00	Agosto
1246	6	1	0104	F-2184 Bocina digital activa hasta 131DB bi.amplificación PE46 ago 2025	51,040.00	Agosto
1246	6	1	0105	F-2184 Bocina digital activa hasta 131DB bi.amplificación PE46 ago 2025	51,040.00	Agosto
1246	6	1	0106	F-2184 Bocina digital activa hasta 131DB bi.amplificación PE46 ago 2025	51,040.00	Agosto
1246	6	1	0107	F-2184 mezcladora análoga de 12 canales con efectos de conexión USB PE46 ago 2025	14,500.00	Agosto
1246	6	1	0108	F-2184 Set de micrófonos inalámbricos con sistema receptor doble con PG58 PE46 ago 2025	23,294.54	Agosto
1241	4	1	0790	F-726 Disco duro externo con capacidad de 10TB	8,847.01	Octubre
1241	4	1	0791	F-726 Disco duro externo con capacidad de 10TB	8,847.01	Octubre
1243	2	1	0981	F-8CNO CAMILLA PORTATIL PD41 OCT2025	9,048.00	Octubre
1243	2	1	0982	F-8CNO CAMILLA PORTATIL PD41 OCT2025	9,048.00	Octubre
1244	2	1	0093	F-7064 CARROZA FUNEBRE CHEVROLET TORNA DO 2025 LZWNNNGN2SC858722	699,000.00	Octubre
1243	2	1	0983	F-2534 Analizador de composición corporal con bioimpedancia electrica PE103 DIC 2025	22,000.56	Diciembre
1243	2	1	0984	F-2534 Analizador de composición corporal con bioimpedancia electrica PE103 DIC 2025	22,000.56	Diciembre

1243	2	1	0985	F-2534 Analizador de composición corporal con bioimpedancia electrica PE103 DIC 2025	22,000.56	Diciembre
1243	2	1	0986	F-2534 Analizador de composición corporal con bioimpedancia electrica PE103 DIC 2025	22,000.56	Diciembre
1243	2	1	0987	F-2534 Analizador de composición corporal con bioimpedancia electrica PE103 DIC 2025	22,000.56	Diciembre
1243	2	1	0988	F-2534 Analizador de composición corporal con bioimpedancia electrica PE103 DIC 2025	22,000.56	Diciembre
1243	2	1	0989	F-2534 Analizador de composición corporal con bioimpedancia electrica PE103 DIC 2025	22,000.56	Diciembre
1243	2	1	0990	F-2534 Analizador de composición corporal con bioimpedancia electrica PE103 DIC 2025	22,000.56	Diciembre
1243	2	1	0991	F-2534 Analizador de composición corporal con bioimpedancia electrica PE103 DIC 2025	22,000.56	Diciembre
1243	2	1	0992	F-2534 Analizador de composición corporal con bioimpedancia electrica PE103 DIC 2025	22,000.56	Diciembre
1243	2	1	0993	F-2534 Analizador de composición corporal con bioimpedancia electrica PE103 DIC 2025	22,000.56	Diciembre
1243	2	1	0994	F-2534 Analizador de composición corporal con bioimpedancia electrica PE103 DIC 2025	22,000.56	Diciembre
1243	2	1	0995	F-2534 Analizador de composición corporal con bioimpedancia electrica PE103 DIC 2025	22,000.56	Diciembre
1243	2	1	0996	F-2534 Analizador de composición corporal con bioimpedancia electrica PE103 DIC 2025	22,000.56	Diciembre
1243	2	1	0997	F-2534 Analizador de composición corporal con bioimpedancia electrica PE103 DIC 2025	22,000.56	Diciembre
TOTAL					1,306,752.96	

CONCILIACIÓN CONTABLE MENSUAL PRESUPUESTAL DEL INGRESO

Del 1 de enero al 31 de diciembre de 2025.

CONCEPTO	
INGRESOS PRESUPUESTALES	277,389,900.63
MENOS	
INGRESOS DERIVADOS DE FINANCIAMIENTO	0.00
INGRESOS DERIVADO DE EJERCICIOS ANT NO APLICADOS	9,466,762.54
REMANENTES DE EJERCICIOS ANTERIORES	0.00
IGUALA	
TOTAL DE INGRESOS SEGUN ESTADO DE ACTIVIDADES	267,923,138.09



CONCILIACION CONTABLE MENSUAL PRESUPUESTAL DEL GASTO

DEL 1 DE ENERO AL 31 DE DICIEMBRE DE 2025

CONCEPTO	
GASTOS PRESUPUESTALES	272.217.167.35
MENOS	0.00
ADQUISICION DE ACTIVO FIJO	1.306.752.96
CONSTRUCCIONES EN PROCESO	0.00
DEUDA PUBLICA (AMORTIZACION DE CAPITAL)	8.952.850.69
ANTICIPO A PROVEEDORES Y CONTRATISTAS	0.00
ALMACEN DE MATERIALES Y SUMINISTROS	1.097.796.28
MAS	0.00
OTROS GASTOS Y PERDIDAS EXTRAORDINARIAS	0.00
ALMACEN DE MATERIALES Y SUMINISTROS	0.00
OTROS	1.339.750.82
IGUALA	0.00
TOTAL DE GASTOS SEGUN ESTADO DE ACTIVIDADES	262.199.518.24

"Bajo protesta de decir verdad declaramos que los Estados Financieros y sus notas, son razonablemente correctos y son responsabilidad del emisor"



DIRECTOR GENERAL
JESÚS RAMÍREZ SAUCEDO



DIRECTORA DE ADMINISTRACIÓN Y TESORERÍA
SARA LÓPEZ ESCOBEDO



SISTEMA MUNICIPAL PARA EL DESARROLLO INTEGRAL DE LA FAMILIA DE TOLUCA. 3101

Notas de Memoria (Cuentas de Orden)

Periodo del 01 de enero al 31 de diciembre de 2025 (2)

(Cifras en pesos)

Cuentas de Orden Contables y Presupuestarias

Contables: (3)

Se realizaron de manera simultanea los registros contables y presupuestales del ingreso y del egreso, a fin de afectar en una misma póliza la contabilidad patrimonial y presupuestal, de acuerdo a las normas y metodología para la determinación de los momentos contables del ingreso y del egreso emitidas por el Consejo Nacional de Armonización Contable (CONAC).

Vabres

El Sistema Municipal para el Desarrollo Integral de la Familia de Toluca no cuenta con valores.

Emisión de Obligaciones

El Sistema Municipal para el Desarrollo Integral de la Familia de Toluca no cuenta con emisión de obligaciones.

Avales y Garantías

El Sistema Municipal para el Desarrollo Integral de la Familia de Toluca no cuenta con avales ni garantías.

Juicios

Al cierre del ejercicio 2025 se tienen 26 juicios laborales en proceso por un monto de \$11,466,776.36 (Once millones cuatrocientos sesenta y seis mil setecientos setenta y seis pesos 36/100 M.N.)

Contratos para Inversión Mediante Proyectos para Prestación de Servicios (PPS) y Similares

El Sistema Municipal para el Desarrollo Integral de la Familia de Toluca no cuenta con contratos para inversión mediante proyectos para prestación de servicios (PPS) ni similares.

Bienes en Concesión y en Comodato

Dentro de las cuentas de orden se tienen registrados bienes en comodato, los cuales suman una cantidad de \$173,647,384.86 (Ciento setenta y tres millones seiscientos cuarenta y siete mil trescientos ochenta y cuatro pesos 86/100 M.N.).

Presupuestarias: (4)

Cuentas de Ingresos

Con base en la Ley General de Contabilidad Gubernamental y demás disposiciones legales aplicables, el Sistema Municipal DIF Toluca, utiliza los siguientes momentos presupuestales, los cuales se reflejan en el estado de situación financiera:

- Ley de ingresos estimada
- Ley de ingresos por ejecutar
- Ley de ingresos devengada
- Ley de ingresos recaudada

La ley de ingresos estimada para el ejercicio fiscal 2025 es de \$288,167,382.00 (Doscientos ochenta y ocho millones ciento sesenta y siete mil trescientos ochenta y dos pesos 00/100 M.N.).

El ingreso recaudado en ese ejercicio fue de \$ 277,389,900.63 (Doscientos setenta y siete millones trescientos ochenta y nueve mil novecientos pesos 63/100 M.N.) lo que representa el 96.26% de lo estimado recaudar en el ejercicio 2025.

Los ingresos recibidos fueron registrados al mismo tiempo en ingresos recaudados, devengados e ingresos por ejecutar.

Cuentas de Egresos

Los momentos contables utilizados en cuanto al registro del egreso fueron los siguientes:

- Presupuesto de egresos aprobado
- Presupuesto de egresos por ejercer
- Presupuesto de egresos comprometido
- Presupuesto de egresos devengado
- Presupuesto de egresos pagado

El presupuesto de egresos aprobado al inicio de este ejercicio fiscal es de \$288,167,382.00 (Doscientos ochenta y ocho millones ciento sesenta y siete mil trescientos ochenta y dos pesos 00/100 M.N.).

En el ejercicio 2025 se ejerció un presupuesto por \$272,217,167.35 (Doscientos setenta y dos millones doscientos diecisiete mil ciento sesenta y siete pesos 35/100 M.N.) lo cual representa el 94.46% del presupuesto aprobado para el ejercicio 2025.

Durante el ejercicio fiscal 2025 se realizaron reconducciones presupuestales en cantidad de \$58,573,097.09 (Cincuenta y ocho millones quinientos setenta y tres mil noventa y siete pesos 09/100 M.N.) para dar cumplimiento a las metas establecidas en el programa anual.

"Bajo protesta de decir verdad declaramos que los Estados Financieros y sus notas, son razonablemente correctos y son responsabilidad del emisor"

DIRECCIÓN GENERAL
DIRECTOR GENERAL
JESÚS RAMÍREZ SAUCEDO

DIRECCIÓN DE ADMINISTRACIÓN
Y TESORERÍA

DIRECTORA DE ADMINISTRACIÓN Y TESORERÍA
SARA LÓPEZ ESCOBEDO



SISTEMA MUNICIPAL PARA EL DESARROLLO INTEGRAL DE LA FAMILIA DE TOLUCA. 3101

Notas de Gestión Administrativa

Periodo del 01 de enero al 31 de diciembre de 2025 (2)

(Cifras en pesos)

Autorización e Historia (3)

En 1985 fue creado el Sistema Municipal para el Desarrollo Integral de la Familia de Toluca, de acuerdo a la Ley que crea los organismos públicos descentralizados de asistencia social, de carácter municipal, denominados "Sistemas Municipales para el Desarrollo Integral de la Familia" publicada en la Gaceta No. 12 del 16 de Julio de 1985.

Al inicio de la administración 2025 - 2027 se designó a Rocío Pegueros Velázquez como presidenta del Sistema, a Jesús Ramírez Saucedo como Director General y a Edgardo De Alba Garza Garza como Director de Administración y Tesorería, teniendo cambios esta última posición en el mes de mayo, tomando el cargo Juan de Jesús Portilla Topete y posteriormente en el mes de noviembre Sara López Escobedo.

Panorama Económico y Financiero (4)

En el ejercicio 2025 se mantuvo la contención del gasto, realizando solo erogaciones indispensables para el funcionamiento del organismo, coadyuvando a las buenas practicas del ejercicio del presupuesto, encaminados a sanear las finanzas públicas de este Sistema Municipal DIF, se reciben estados financieros con saldos procedentes de deudas de ejercicios anteriores, los cuales se encuentran en proceso de depuración.

La deuda generada en este ejercicio fiscal corresponde solamente a las retenciones de impuestos realizadas en el mes de diciembre, que deben ser enteradas en el mes de enero de 2026 conforme la Ley.

Organización y Objeto Social (5)

El objeto social del sistema municipal DIF Toluca es mejorar la calidad de vida de las personas más vulnerables del municipio, a través de la prestación de servicios médicos y asistenciales basados en los valores como honestidad, transparencia, humanismo, inclusión social, democracia participativa y responsabilidad ciudadana, desarrollando acciones que generen valor en favor de quienes así lo requieran.

La principal actividad es brindar servicios médicos y asistenciales a la población más vulnerable del municipio.

Este ejercicio fiscal corresponde del 1 de enero al 31 de diciembre de 2025.

Régimen jurídico

La organización de los organismos descentralizados DIF, está basada en una junta de gobierno, una presidencia y una dirección. La junta de gobierno está constituida por un presidente, un secretario, un tesorero y dos vocales, todo de conformidad con la Ley que crea los Organismos Públicos Descentralizados de Asistencia Social, de Carácter Municipal, denominados "Sistemas Municipales para el Desarrollo Integral de la Familia".

Dentro de las obligaciones fiscales del sistema se encuentran:

- Presentar la declaración y pago provisional mensual de retenciones de Impuesto Sobre la Renta (ISR) por sueldos y salarios.
- Presentar la declaración y pago provisional mensual de Impuesto Sobre la Renta (ISR) por las retenciones realizadas por servicios profesionales.
- Presentar la declaración y pago mensual del 3% sobre remuneraciones al trabajo personal.

Por su condición, los fines que persigue y ser un organismo descentralizado, es una entidad con fines no lucrativos, y por ello, no es contribuyente del Impuesto Sobre la Renta: el Sistema Municipal DIF Toluca no está obligado a efectuar retenciones del Impuesto al Valor Agregado, de conformidad con el artículo 3o., tercer párrafo de la Ley del Impuesto al Valor Agregado.

La Estructura organizacional se constituye de la siguiente manera:

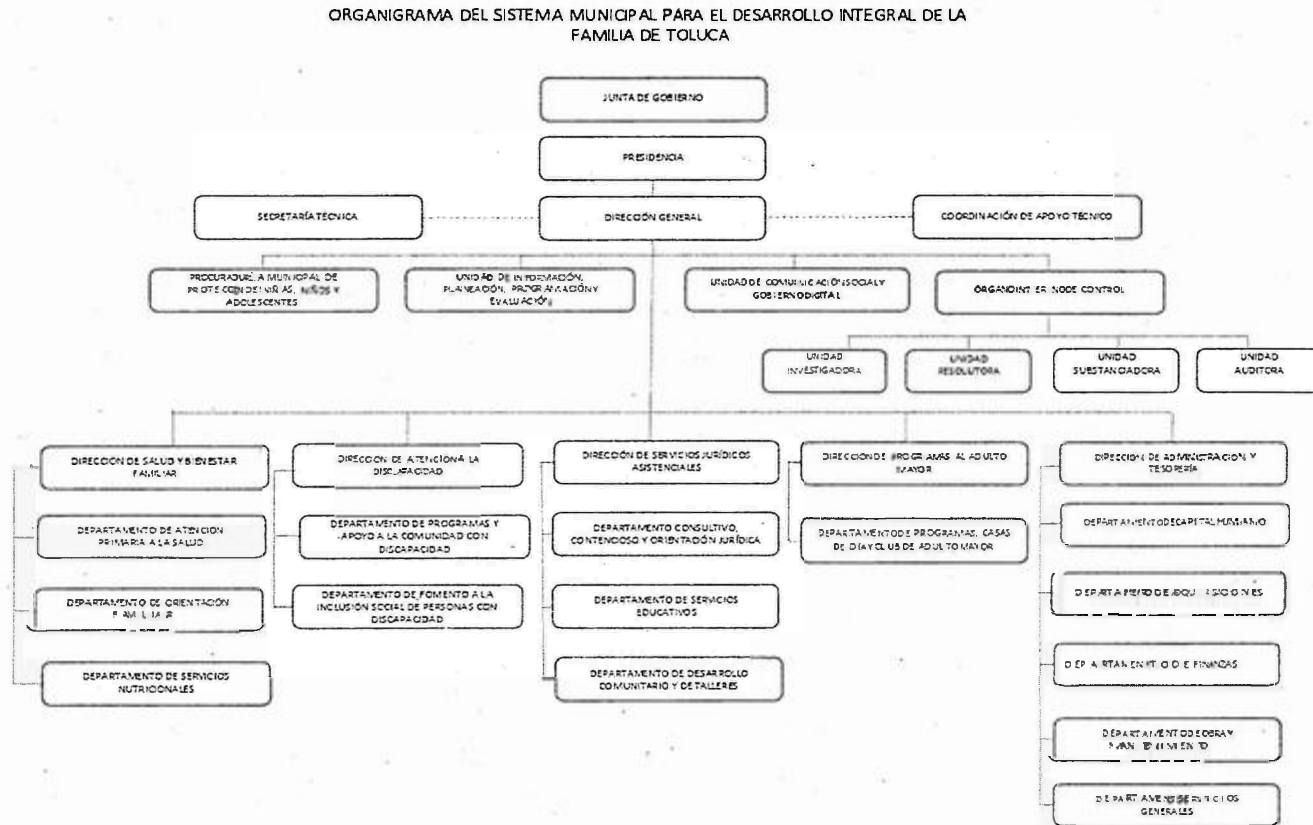

Este organismo no cuenta con fideicomisos, mandatos ni análogos de los cuales sea fideicomitente o fideicomisario.

Bases de Preparación de los Estados Financieros (6)

Los Estados Financieros se elaboraron en moneda nacional y de conformidad a la Ley General de Contabilidad Gubernamental que entró en vigor el 1 de enero de 2009 y reformada el 31 de enero de 2018 y posteriormente el 01 de abril de 2024; así como la normatividad emitida por el CONAC, la Ley de Disciplina Financiera de las Entidades Federativas y los Municipios y demás disposiciones legales aplicables.

El Manual Único de Contabilidad Gubernamental para las Dependencias y Entidades Públicas del Gobierno y Municipios del Estado de México, fue la base para la elaboración de los Estados Financieros, reconociendo el costo histórico y el efecto contable y presupuestal de las operaciones realizadas por el ente público, conforme a la documentación emitida por el CONAC.

Se han aplicado los postulados básicos en el registro de cada una de las operaciones, la elaboración y presentación de los Estados Financieros; con la finalidad de uniformar los métodos, procedimientos y prácticas contables.

[Handwritten signature]

Políticas de Contabilidad Significativas (7)

No se ha utilizado ningún método para actualizar el valor de los activos, pasivos o hacienda pública.

No se realizaron operaciones en el extranjero.

No se cuenta con inversiones en acciones de compañías subsidiarias no consolidadas y asociadas.

No presenta inversiones financieras de las cuales se deriven riesgos de tipo cambiario o tasas de interés.

El DIF Toluca no vende ni transforma inventarios.

No se realizaron depuraciones ni cancelaciones de saldos.

Posición en Moneda Extranjera y Protección por Riesgo Cambiario (8)

No se cuenta con activos ni pasivos en moneda extranjera.

Reporte Analítico del Activo (9)

Se recibieron inventarios de bienes con importes en depreciación mayores al valor del bien, también se detectó que no estaban actualizados, por lo que se realizan trabajos para actualizar el inventario y realizar las depreciaciones conforme lo indica el Manual de Contabilidad Gubernamental, por lo tanto en este ejercicio fiscal 2025 no se realizaron registros contables por depreciaciones, los saldos de los bienes al cierre del ejercicio fiscal son los siguientes:

CUENTA	DESCRIPCIÓN	SALDO AL CIERRE DEL EJERCICIO 2025
1233-8	EDIFICIOS NO HABITACIONALES	45,985,310.84
1241-3-1	EQUIPO CONTRA INCENDIO	61,240.45
1241-4-1	EQUIPO DE COMPUTO Y ACCESORIOS	6,580,729.46
1241-6-1	MOBILIARIO Y EQUIPO DE OFICINA 2011	6,244,431.82
1241-6-6	MOBILIARIO Y EQUIPO DE CLINICAS Y HOSPITALES	2,900.00
1241-6-7	MOBILIARIO Y EQUIPO DE ESTANCIAS IN FANTILES	328,660.31
1241-6-9	CONTENEDORES	81,200.00
1242-6-1	MOBILIARIO Y EQUIPO EDUCACIONAL Y RECREATIVO	2,109,567.50
1243-2-1	EQUIPO E INSTRUMENTAL MEDICO Y DE LABORATORIO	10,364,237.57
1244-2-1	VEHICULOS	17,618,977.45
1244-3-1	MOTOCICLETAS	153,220.00
1246-4-1	MAQUINARIA Y EQUIPO DIVERSO	5,283,072.12
1246-4-8	HERRAMIENTA	601,165.68
1246-6-1	EQUIPO DE RADIO Y COMUNICACION	1,058,532.15
1248-2-1	EQUINOS	222,720.00



No se tuvieron riesgos por tipo de cambio o tipo de interés de las inversiones financieras.

No se contruyeron bienes.

No se tuvieron bienes en garantía señalados en embargos, litigios, títulos de inversiones entregados en garantías, bajas del valor de inversiones financieras, desmantelamiento de activos.

Fideicomisos, Mandatos y Contratos Análogos (10)

El Sistema Municipal para el Desarrollo Integral de la Familia de Toluca, no cuenta con fideicomisos, mandatos ni contratos análogos.

Reporte de la Recaudación (11)

A continuación se muestran los ingresos recaudados en el ejercicio 2025, así como la proyección para el ejercicio 2026:

LEY DE INGRESOS RECAUDADA		EJERCICIO 2025	PROYECCIÓN 2026
		277,381,691.78	290,465,648.18
4151-01-01-0001	Por la Venta o Arrendamiento de Bienes Municipales	1,083,883.00	1,168,188.20
4151-01-02-0001	Derivados de Recursos Propios	93,001.13	28,306.92
4169-01-01-0002	Herencias, Legados, Cesiones y Donaciones	898,576.20	995,434.14
4173-01-01-0001	Estancias infantiles	2,788,903.00	3,134,824.30
4173-01-01-0002	Farmacias	1,297,138.00	1,378,772.20
4173-01-01-0003	Servicios Médicos	1,372,900.00	1,472,097.70
4173-01-01-0005	Velatorios	140,111.31	174,318.18
4173-01-01-0007	Huertos familiares	847.00	931.70
4173-01-01-0010	Servicios de Laboratorio	208,182.00	214,317.70
4173-01-01-0011	Servicios de Baños Públicos	310,614.00	354,794.50
4173-01-01-0016	Servicios Psicológicos	171,168.00	184,777.30
4173-01-01-0017	Servicios de Terapia y Discapacidad	749,525.00	813,775.00
4173-01-01-0018	Ingresos diversos	114,773.00	139,365.30
4223-01-01-0002	Subsidios para Gastos de Operación	258,566,500.75	270,000,000.00
4399-01-01-0006	Ingresos Derivados de Ejercicios Anteriores no aplicados	9,466,762.54	10,403,052.14
4399-01-01-0008	Otros Ingresos Varios	118,806.85	2,692.90

Información sobre la Deuda y el Reporte Analítico de la Deuda (12)

El sistema municipal DIF Toluca, no cuenta con deuda interna ni externa a corto ni a largo plazo.

Los pasivos registrados corresponden a nóminas, prestaciones, servicios, proveedores y contratistas pendientes por pagar del ejercicio 2021,2023 y 2024.

Calificaciones Otorgadas (13)

El Sistema Municipal DIF Toluca no cuenta con transacciones que hayan sido sujetas a una calificación crediticia.



Proceso de Mejora (14)

Principales políticas de control interno:

- Revisión de los documentos soporte de cada uno de los pagos realizados.
- Registro oportuno de cada momento contable.
- Las cuentas bancarias están registradas con firmas mancomunadas.
- Control de consumo de combustible con bitácoras por cada vehículo.
- Revisión diaria de los movimientos realizados en las cuentas bancarias.
- Conciliaciones bancarias para control de movimientos bancarios.
- Revisión de las fichas de deposito recibidas semanalmente, cotejandolas contra caratulas de los resúmenes de los servicios cobrados.
- Revisión de los folios de los recibos entregados por los servicios prestados, contra los cobrados.

Información por Segmentos (15)

No se considera necesario segmentar la información financiera ya que no existe diversidad de actividades realizadas que lo ameriten.

Eventos Posteriores al Cierre (16)

En el mes de enero de 2026 se realizó el pago del impuesto sobre erogaciones por remuneraciones al trabajo personal correspondiente al mes de diciembre 2025, así como el entero de las retenciones realizadas en ese mes (ISR, ISSEMYM, fonacot, GNP, cuotas sindicales)

Partes Relacionadas (17)

No existen partes relacionadas que pudieran ejercer influencia significativa sobre la toma de decisiones financieras y operativas.

Responsabilidad sobre la Presentación Razonable de la Información Contable (18)

"Bajo protesta de decir verdad declaramos que los Estados Financieros y sus notas, son razonablemente correctos y son responsabilidad del emisor"



DIRECTOR GENERAL
JESÚS RAMÍREZ SAUCEDO



DIRECTORA DE ADMINISTRACIÓN Y TESORERÍA
SARA LÓPEZ ESCOBEDO



Cuenta Pública 2025
ESTADO ANALÍTICO DE INGRESOS
 (Cifras en Pesos)

SISTEMA DESCENTRALIZADO MUNICIPAL DIF DE TOLUCA 3101

DEL 1 DE ENERO AL 31 DE DICIEMBRE DE 2025

CUENTA (3)	Rubro de los Ingresos (4)	Ingresos					Ingresos Excedentes (11)			
		Estimado (6)	Ampliaciones y Reducciones (5)	Modificado (7)	Devengado (8)	Recaudado (9)				
8110 4000	Ingresos por Actos o Beneficios									
8110 4100	Ingresos de Gestión	8,694,668.00	543,162.48	8,237,505.52	0.00	8,237,505.52	100.00	0.00		
8110 4110	Impuestos	0.00	0.00	0.00	0.00	0.00	0.00	0.00		
8110 4111	Impuesto sobre los Ingresos	0.00	0.00	0.00	0.00	0.00	0.00	0.00		
8110 4111 002	Impuesto sobre los Ingresos	0.00	0.00	0.00	0.00	0.00	0.00	0.00		
8110 4111 002 001	Impuesto sobre los Ingresos	0.00	0.00	0.00	0.00	0.00	0.00	0.00		
8110 4111 002 001 001	Impuesto sobre los Ingresos	0.00	0.00	0.00	0.00	0.00	0.00	0.00		
8110 4112	Impuestos sobre el Patrimonio	0.00	0.00	0.00	0.00	0.00	0.00	0.00		
8110 4112 003	Impuestos sobre el Patrimonio	0.00	0.00	0.00	0.00	0.00	0.00	0.00		
8110 4112 003 001	Impuestos sobre el Patrimonio	0.00	0.00	0.00	0.00	0.00	0.00	0.00		
8110 4112 003 001 001	Patrimonial	0.00	0.00	0.00	0.00	0.00	0.00	0.00		
8110 4112 003 001 002	Sobre Adquisición de Inmuebles y Otras Operaciones Transaccionadas Dominio de Inmuebles	0.00	0.00	0.00	0.00	0.00	0.00	0.00		
8110 4112 003 001 003	Sobre Conjuntos Urbanos	0.00	0.00	0.00	0.00	0.00	0.00	0.00		
8110 4113	Impuesto Sobre la Producción, el Consumo y las Transacciones	0.00	0.00	0.00	0.00	0.00	0.00	0.00		
8110 4113 001	Impuesto Sobre la Producción, el Consumo y las Transacciones	0.00	0.00	0.00	0.00	0.00	0.00	0.00		
8110 4113 001 001	Impuesto Sobre la Producción, el Consumo y las Transacciones	0.00	0.00	0.00	0.00	0.00	0.00	0.00		
8110 4113 001 001 001	Impuesto Sobre la Producción, el Consumo y las Transacciones	0.00	0.00	0.00	0.00	0.00	0.00	0.00		
8110 4114	Impuestos al Comercio Exterior	0.00	0.00	0.00	0.00	0.00	0.00	0.00		
8110 4114 001	Impuestos al Comercio Exterior	0.00	0.00	0.00	0.00	0.00	0.00	0.00		
8110 4114 001 001	Impuestos al Comercio Exterior	0.00	0.00	0.00	0.00	0.00	0.00	0.00		
8110 4114 001 001 001	Impuestos al Comercio Exterior	0.00	0.00	0.00	0.00	0.00	0.00	0.00		
8110 4115	Impuestos Sobre Nóminas y Asimilables	0.00	0.00	0.00	0.00	0.00	0.00	0.00		
8110 4115 001	Impuestos Sobre Nóminas y Asimilables	0.00	0.00	0.00	0.00	0.00	0.00	0.00		
8110 4115 001 001	Impuestos Sobre Nóminas y Asimilables	0.00	0.00	0.00	0.00	0.00	0.00	0.00		
8110 4115 001 001 001	Impuestos Sobre Nóminas y Asimilables	0.00	0.00	0.00	0.00	0.00	0.00	0.00		
8110 4116	Impuestos Ecológicos	0.00	0.00	0.00	0.00	0.00	0.00	0.00		
8110 4116 001	Impuestos Ecológicos	0.00	0.00	0.00	0.00	0.00	0.00	0.00		
8110 4116 001 001	Impuestos Ecológicos	0.00	0.00	0.00	0.00	0.00	0.00	0.00		
8110 4116 001 001 001	Impuestos Ecológicos	0.00	0.00	0.00	0.00	0.00	0.00	0.00		
8110 4117	Accesorios de Impuestos	0.00	0.00	0.00	0.00	0.00	0.00	0.00		
8110 4117 001	Accesorios de Impuestos	0.00	0.00	0.00	0.00	0.00	0.00	0.00		
8110 4117 001 001	Accesorios de Impuestos	0.00	0.00	0.00	0.00	0.00	0.00	0.00		
8110 4117 001 001 001	Multas	0.00	0.00	0.00	0.00	0.00	0.00	0.00		
8110 4117 001 001 002	Recargos	0.00	0.00	0.00	0.00	0.00	0.00	0.00		
8110 4117 001 001 003	Gastos de Ejecución	0.00	0.00	0.00	0.00	0.00	0.00	0.00		
8110 4117 001 001 004	Indemnización por devolución de cheques	0.00	0.00	0.00	0.00	0.00	0.00	0.00		
8110 4118	Otros Impuestos	0.00	0.00	0.00	0.00	0.00	0.00	0.00		
8110 4118 001	Otros Impuestos	0.00	0.00	0.00	0.00	0.00	0.00	0.00		
8110 4118 001 001	Sobre Anuncios Publicitarios	0.00	0.00	0.00	0.00	0.00	0.00	0.00		
8110 4118 001 001 002	Sobre Diversiones, Juegos y Espectáculos Públicos	0.00	0.00	0.00	0.00	0.00	0.00	0.00		
8110 4119	Impuestos no Comprendidos en la Ley de Ingresos Vigente, Causados en Ejercicios Fiscales Anteriores Pendientes	0.00	0.00	0.00	0.00	0.00	0.00	0.00		
8110 4119 001	Impuestos no Comprendidos en la Ley de Ingresos Vigente, Causados en Ejercicios Fiscales Anteriores Pendientes	0.00	0.00	0.00	0.00	0.00	0.00	0.00		
8110 4119 001 001	Impuestos no Comprendidos en la Ley de Ingresos Vigente, Causados en Ejercicios Fiscales Anteriores Pendientes	0.00	0.00	0.00	0.00	0.00	0.00	0.00		
8110 4119 001 001 001	Impuestos no Comprendidos en la Ley de Ingresos Vigente, Causados en Ejercicios Fiscales Anteriores Pendientes	0.00	0.00	0.00	0.00	0.00	0.00	0.00		
	Subtotal (12)	0.00	0.00	0.00	0.00	0.00	0.00	0.00		
8110 4120	Cuotas y Aportaciones de Seguridad Social	0.00	0.00	0.00	0.00	0.00	0.00	0.00		
8110 4121	Aportaciones para Fondos de Vivienda	0.00	0.00	0.00	0.00	0.00	0.00	0.00		
8110 4121 001	Aportaciones para Fondos de Vivienda	0.00	0.00	0.00	0.00	0.00	0.00	0.00		
8110 4121 001 001	Aportaciones para Fondos de Vivienda	0.00	0.00	0.00	0.00	0.00	0.00	0.00		
8110 4121 001 001 001	Aportaciones para Fondos de Vivienda	0.00	0.00	0.00	0.00	0.00	0.00	0.00		
8110 4122	Cuotas para la Seguridad Social	0.00	0.00	0.00	0.00	0.00	0.00	0.00		
8110 4122 001	Cuotas para la Seguridad Social	0.00	0.00	0.00	0.00	0.00	0.00	0.00		
8110 4122 001 001	Cuotas para la Seguridad Social	0.00	0.00	0.00	0.00	0.00	0.00	0.00		
8110 4122 001 001 001	Cuotas para la Seguridad Social	0.00	0.00	0.00	0.00	0.00	0.00	0.00		
8110 4123	Cuotas de Ahorro para el Retiro	0.00	0.00	0.00	0.00	0.00	0.00	0.00		

8110	4151	001	002	007	Rendimientos de los Activos de Organismos Públicos que no corresponden al Plan cuando por su Naturaleza correspondan al	0.00	0.00	0.00	0.00	0.00	0.00	0.00
8110	4151	001	002	008	En el caso de los ingresos que se perciben por el Impuesto de Actos y Ocuaciones Provenientes de Derecho Público	0.00	0.00	0.00	0.00	0.00	0.00	0.00
8110	4159				Productos no comprendidos en la Ley de Ingresos Vigente, Causados en Ejercicios Fiscales Anteriores Pendientes	0.00	0.00	0.00	0.00	0.00	0.00	0.00
8110	4159	001			Productos no comprendidos en la Ley de Ingresos Vigente, Causados en Ejercicios Fiscales Anteriores Pendientes	0.00	0.00	0.00	0.00	0.00	0.00	0.00
8110	4159	001	001		Productos no comprendidos en la Ley de Ingresos Vigente, Causados en Ejercicios Fiscales Anteriores Pendientes	0.00	0.00	0.00	0.00	0.00	0.00	0.00
8110	4159	001	001	001	Productos no comprendidos en la Ley de Ingresos Vigente, Causados en Ejercicios Fiscales Anteriores Pendientes	0.00	0.00	0.00	0.00	0.00	0.00	0.00
					Subtotal (12)	1,657,733.00	-473,015.02	1,184,717.98	0.00	1,184,717.98	100.00	0.00
8110	4160				Aprovechamientos	54,000.00	844,576.20	898,576.20	0.00	898,576.20	100.00	0.00
8110	4162				Multas	0.00	0.00	0.00	0.00	0.00	0.00	0.00
8110	4162	001			Multas	0.00	0.00	0.00	0.00	0.00	0.00	0.00
8110	4162	001	001		Multas	0.00	0.00	0.00	0.00	0.00	0.00	0.00
8110	4162	001	001	001	Sanciones administrativas	0.00	0.00	0.00	0.00	0.00	0.00	0.00
8110	4163				Indemnizaciones	0.00	0.00	0.00	0.00	0.00	0.00	0.00
8110	4163	001			Indemnizaciones	0.00	0.00	0.00	0.00	0.00	0.00	0.00
8110	4163	001	001		Indemnizaciones	0.00	0.00	0.00	0.00	0.00	0.00	0.00
8110	4163	001	001	001	Indemnizaciones por daños a bienes municipales	0.00	0.00	0.00	0.00	0.00	0.00	0.00
8110	4163	001	001	002	Otras indemnizaciones	0.00	0.00	0.00	0.00	0.00	0.00	0.00
8110	4164				Reintegros	0.00	0.00	0.00	0.00	0.00	0.00	0.00
8110	4164	001			Reintegros	0.00	0.00	0.00	0.00	0.00	0.00	0.00
8110	4164	001	001		Reintegros	0.00	0.00	0.00	0.00	0.00	0.00	0.00
8110	4164	001	001	001	Reintegros	0.00	0.00	0.00	0.00	0.00	0.00	0.00
8110	4165				Aprovechamientos Provenientes de Obras Públicas	0.00	0.00	0.00	0.00	0.00	0.00	0.00
8110	4165	001			Aprovechamientos Provenientes de Obras Públicas	0.00	0.00	0.00	0.00	0.00	0.00	0.00
8110	4165	001	001		Aprovechamientos Provenientes de Obras Públicas	0.00	0.00	0.00	0.00	0.00	0.00	0.00
8110	4165	001	001	001	Aprovechamientos Provenientes de Obras Públicas	0.00	0.00	0.00	0.00	0.00	0.00	0.00
8110	4166				Aprovechamientos no comprendidos en la Ley de Ingresos Vigente, Causados en Ejercicios Fiscales Anteriores Pendientes	0.00	0.00	0.00	0.00	0.00	0.00	0.00
8110	4166	001			Aprovechamientos no comprendidos en la Ley de Ingresos Vigente, Causados en Ejercicios Fiscales Anteriores Pendientes	0.00	0.00	0.00	0.00	0.00	0.00	0.00
8110	4166	001	001		Aprovechamientos no comprendidos en la Ley de Ingresos Vigente, Causados en Ejercicios Fiscales Anteriores Pendientes	0.00	0.00	0.00	0.00	0.00	0.00	0.00
8110	4166	001	001	001	Aprovechamientos no comprendidos en la Ley de Ingresos Vigente, Causados en Ejercicios Fiscales Anteriores Pendientes	0.00	0.00	0.00	0.00	0.00	0.00	0.00
8110	4168				Accesorios de Aprovechamientos	0.00	0.00	0.00	0.00	0.00	0.00	0.00
8110	4168	001			Accesorios de Aprovechamientos	0.00	0.00	0.00	0.00	0.00	0.00	0.00
8110	4168	001	001		Accesorios de Aprovechamientos	0.00	0.00	0.00	0.00	0.00	0.00	0.00
8110	4168	001	001	001	Accesorios de Aprovechamientos	0.00	0.00	0.00	0.00	0.00	0.00	0.00
8110	4168	001	001	002	Recargos	0.00	0.00	0.00	0.00	0.00	0.00	0.00
8110	4168	001	001	003	Gasto de Ejecución	0.00	0.00	0.00	0.00	0.00	0.00	0.00
8110	4168	001	001	004	Indemnización por devolución de cheques	0.00	0.00	0.00	0.00	0.00	0.00	0.00
8110	4169				Otros Aprovechamientos	54,000.00	844,576.20	898,576.20	0.00	898,576.20	100.00	0.00
8110	4169	001			Otros Aprovechamientos	54,000.00	844,576.20	898,576.20	0.00	898,576.20	100.00	0.00
8110	4169	001	001		Otros Aprovechamientos	54,000.00	844,576.20	898,576.20	0.00	898,576.20	100.00	0.00
8110	4169	001	001	001	Uso Explotación de Bienes de Dominio Público	0.00	0.00	0.00	0.00	0.00	0.00	0.00
8110	4169	001	001	002	Herencias, Legados, Cesiones y Donaciones	54,000.00	844,576.20	898,576.20	0.00	898,576.20	100.00	0.00
8110	4169	001	001	003	Resarcimientos	0.00	0.00	0.00	0.00	0.00	0.00	0.00
					Subtotal (12)	54,000.00	844,576.20	898,576.20	0.00	898,576.20	100.00	0.00
8110	4170				Ingresos por venta de bienes, prestación de servicios y otros ingresos	6,982,835.00	171,601.31	7,154,436.31	0.00	7,154,436.31	100.00	0.00
8110	4171				Ingresos por venta de bienes y prestación de servicios de instituciones públicas de Seguridad Social	0.00	0.00	0.00	0.00	0.00	0.00	0.00
8110	4171	001			Ingresos por venta de bienes y prestación de servicios de instituciones públicas de Seguridad Social	0.00	0.00	0.00	0.00	0.00	0.00	0.00
8110	4171	001	001		Ingresos por venta de bienes y prestación de servicios de instituciones públicas de Seguridad Social	0.00	0.00	0.00	0.00	0.00	0.00	0.00
8110	4171	001	001	001	Ingresos por venta de bienes y prestación de servicios de instituciones públicas de Seguridad Social	0.00	0.00	0.00	0.00	0.00	0.00	0.00
8110	4172				Ingresos por venta de bienes y prestación de servicios de empresas productivas del Estado	0.00	0.00	0.00	0.00	0.00	0.00	0.00
8110	4172	001			Ingresos por venta de bienes y prestación de servicios de empresas productivas del Estado	0.00	0.00	0.00	0.00	0.00	0.00	0.00
8110	4172	001	001		Ingresos por venta de bienes y prestación de servicios de empresas productivas del Estado	0.00	0.00	0.00	0.00	0.00	0.00	0.00
8110	4172	001	001	001	Ingresos por venta de bienes y prestación de servicios de empresas productivas del Estado	0.00	0.00	0.00	0.00	0.00	0.00	0.00
8110	4173				Ingresos por venta de bienes y prestación de servicios de entidades paraestatales y fideicomisos empresariales	6,982,835.00	171,601.31	7,154,436.31	0.00	7,154,436.31	100.00	0.00
8110	4173	001			Ingresos por venta de bienes y prestación de servicios de entidades paraestatales y fideicomisos empresariales	6,982,835.00	171,601.31	7,154,436.31	0.00	7,154,436.31	100.00	0.00
8110	4173	001	001		Ingresos por venta de bienes y prestación de servicios de entidades paraestatales y fideicomisos empresariales	6,982,835.00	171,601.31	7,154,436.31	0.00	7,154,436.31	100.00	0.00
8110	4173	001	001	001	Estancias turísticas	2,716,353.00	705,908.00	2,783,503.00	0.00	2,783,503.00	100.00	0.00

8110	4179	002	004	Participaciones	0.00	0.00	0.00	0.00	0.00	0.00	0.00
8110	4179	002	005	Pasivos Generados al Cierre del Ejercicio Fiscal Pendientes de Pago	0.00	0.00	0.00	0.00	0.00	0.00	0.00
8110	4179	002	006	Los Derivados de las Operaciones de Crédito en los términos que está el Título Octavo del Código Financiero del F. D.	0.00	0.00	0.00	0.00	0.00	0.00	0.00
			Subtotal (12)		6,602,836.00	171,601.31	7,164,538.31	0.00	7,164,538.31	100.00	0.00
8110	4200			Participaciones, Aportaciones, Convenios, Incentivos Derivados de la Colaboración Fiscal, Fondos Distritales de Aportación, Transferencias, Asignaciones	270,000,000.00	-656,017.88	269,343,982.12	0.00	268,687,964.24	98.00	-36,777,481.37
8110	4210			Participaciones, Aportaciones, Convenios, Incentivos Derivados de la Colaboración Fiscal y Fondos Distritales de Aportación	0.00	0.00	0.00	0.00	0.00	0.00	0.00
8110	4211			Participaciones	0.00	0.00	0.00	0.00	0.00	0.00	0.00
8110	4211	001		Participaciones	0.00	0.00	0.00	0.00	0.00	0.00	0.00
8110	4211	001	001	Las participaciones derivadas de la aplicación de la Ley de Coordinación Fiscal y de sus ordenamientos jurídicos	0.00	0.00	0.00	0.00	0.00	0.00	0.00
8110	4211	001	001	Fondo General de Participaciones	0.00	0.00	0.00	0.00	0.00	0.00	0.00
8110	4211	001	002	Fondo de Fomento Municipal	0.00	0.00	0.00	0.00	0.00	0.00	0.00
8110	4211	001	003	Fondo de Fiscalización y Recaudación	0.00	0.00	0.00	0.00	0.00	0.00	0.00
8110	4211	001	004	Fondo de Estabilización de los Ingresos de las Entidades Federativas (FEIEF)	0.00	0.00	0.00	0.00	0.00	0.00	0.00
8110	4211	001	005	Correspondientes al Impuesto Especial Sobre Producción y Servicios	0.00	0.00	0.00	0.00	0.00	0.00	0.00
8110	4211	001	006	Correspondientes al Impuesto Sobre Automóviles Nuevos	0.00	0.00	0.00	0.00	0.00	0.00	0.00
8110	4211	001	007	Correspondientes al Impuesto Sobre Tenencia o Uso de Vehículos	0.00	0.00	0.00	0.00	0.00	0.00	0.00
8110	4211	001	008	Correspondientes al Fondo de Compensación del Impuesto Sobre Automóviles Nuevos	0.00	0.00	0.00	0.00	0.00	0.00	0.00
8110	4211	001	009	Las derivadas de la aplicación del artículo 4-A, de la Ley de Coordinación Fiscal	0.00	0.00	0.00	0.00	0.00	0.00	0.00
8110	4211	001	010	El Impuesto Sobre la Renta efectivamente pagado por el contribuyente que preste o desempeñe una	0.00	0.00	0.00	0.00	0.00	0.00	0.00
8110	4211	001	011	Artículo 4-A Fracción I del artículo 4 de la Ley de Coordinación Fiscal (Fondo de Compensaciones)	0.00	0.00	0.00	0.00	0.00	0.00	0.00
8110	4211	001	012	Impuesto Sobre la Renta por Enajenación de Bienes Inmuebles	0.00	0.00	0.00	0.00	0.00	0.00	0.00
8110	4211	001	022	Las participaciones derivadas de la aplicación de la Ley del Código Financiero del F. D.	0.00	0.00	0.00	0.00	0.00	0.00	0.00
8110	4211	001	002	Del Impuesto Sobre Tenencia o Uso de Vehículos Automotores	0.00	0.00	0.00	0.00	0.00	0.00	0.00
8110	4211	001	002	Del Impuesto Sobre Adquisición de Vehículos Automotores Usados	0.00	0.00	0.00	0.00	0.00	0.00	0.00
8110	4211	001	002	Del Impuesto Sobre Loterías, Sorteos, Concursos y Juegos Formados con Cruce de Apostas	0.00	0.00	0.00	0.00	0.00	0.00	0.00
8110	4211	001	002	Del Impuesto a la Venta Final de Bebidas con Contenido Alcohólico	0.00	0.00	0.00	0.00	0.00	0.00	0.00
8110	4211	001	002	Programa de Acciones para el Desarrollo (PAD)	0.00	0.00	0.00	0.00	0.00	0.00	0.00
8110	4211	001	002	Fondo Estatal de Fortalecimiento Municipal (FEFOM)	0.00	0.00	0.00	0.00	0.00	0.00	0.00
8110	4211	001	002	Recursos del CEDIREF	0.00	0.00	0.00	0.00	0.00	0.00	0.00
8110	4211	001	002	Recursos del Sistema DIFEM	0.00	0.00	0.00	0.00	0.00	0.00	0.00
8110	4211	001	002	Mecánica Teatral	0.00	0.00	0.00	0.00	0.00	0.00	0.00
8110	4211	001	002	Remanentes Gastos de Inversión Sectorial (PAD)	0.00	0.00	0.00	0.00	0.00	0.00	0.00
8110	4211	001	002	Remanentes Programa de Apoyo al Estado de Inversión Social Municipal (FEFOM)	0.00	0.00	0.00	0.00	0.00	0.00	0.00
8110	4211	001	002	Otros Recursos Estatales	0.00	0.00	0.00	0.00	0.00	0.00	0.00
8110	4211	001	002	Las demás participaciones derivadas del Título Septimo del Código Financiero para el Estado de México	0.00	0.00	0.00	0.00	0.00	0.00	0.00
8110	4212			Aportaciones	0.00	0.00	0.00	0.00	0.00	0.00	0.00
8110	4212	001		Aportaciones	0.00	0.00	0.00	0.00	0.00	0.00	0.00
8110	4212	001	001	Aportaciones	0.00	0.00	0.00	0.00	0.00	0.00	0.00
8110	4212	001	001	Fondo de Aportaciones para Infraestructura Social Municipal	0.00	0.00	0.00	0.00	0.00	0.00	0.00
8110	4212	001	002	Fondo de Aportaciones para el fortalecimiento de los municipios y las Demarcaciones Territoriales del Distrito	0.00	0.00	0.00	0.00	0.00	0.00	0.00
8110	4212	001	003	Remanentes de Ramo 33 (FISM)	0.00	0.00	0.00	0.00	0.00	0.00	0.00
8110	4212	001	004	Remanentes de Ramo 33 (FORTAJRH)	0.00	0.00	0.00	0.00	0.00	0.00	0.00
8110	4212	001	005	Fondo de Aportaciones para la Seguridad Pública (RASP)	0.00	0.00	0.00	0.00	0.00	0.00	0.00
8110	4213			Convenios	0.00	0.00	0.00	0.00	0.00	0.00	0.00
8110	4213	001		Convenios	0.00	0.00	0.00	0.00	0.00	0.00	0.00
8110	4213	001	001	Multas Federales No Fiscales	0.00	0.00	0.00	0.00	0.00	0.00	0.00
8110	4213	001	001	Convenios de Tránsito Estatal con Municipios	0.00	0.00	0.00	0.00	0.00	0.00	0.00
8110	4214			Incentivos Derivados de la Colaboración Fiscal	0.00	0.00	0.00	0.00	0.00	0.00	0.00
8110	4214	001		Incentivos Derivados de la Colaboración Fiscal	0.00	0.00	0.00	0.00	0.00	0.00	0.00
8110	4214	001	001	Incentivos Derivados de la Colaboración Fiscal	0.00	0.00	0.00	0.00	0.00	0.00	0.00
8110	4214	001	001	Multas Federales No Fiscales	0.00	0.00	0.00	0.00	0.00	0.00	0.00
8110	4214	001	002	Convenios de Tránsito Estatal con Municipios	0.00	0.00	0.00	0.00	0.00	0.00	0.00
8110	4215			Fondos Distritales de Aportaciones	0.00	0.00	0.00	0.00	0.00	0.00	0.00
8110	4215	001		Fondos Distritales de Aportaciones	0.00	0.00	0.00	0.00	0.00	0.00	0.00
8110	4215	001	001	Fondos Distritales de Aportaciones	0.00	0.00	0.00	0.00	0.00	0.00	0.00
8110	4215	001	001	Recursos del Programa Habitat	0.00	0.00	0.00	0.00	0.00	0.00	0.00
8110	4215	001	002	Excedentes Petroleros	0.00	0.00	0.00	0.00	0.00	0.00	0.00
8110	4215	001	003	Ramo 23	0.00	0.00	0.00	0.00	0.00	0.00	0.00
8110	4215	001	004	FORTASEG	0.00	0.00	0.00	0.00	0.00	0.00	0.00
8110	4215	001	005	Remanente Otros Recursos Federales	0.00	0.00	0.00	0.00	0.00	0.00	0.00

TS

Handwritten signature or mark.

8110	4324				Incremento por Variación de Invervalos de Materias Primas, Materiales y Suministros para Producción	0.00	0.00	0.00	0.00	0.00	0.00	0.00
8110	4324	001			Incremento por Variación de Invervalos de Materias Primas, Materiales y Suministros para Producción	0.00	0.00	0.00	0.00	0.00	0.00	0.00
8110	4324	001	001		Incremento por Variación de Invervalos de Materias Primas, Materiales y Suministros para Producción	0.00	0.00	0.00	0.00	0.00	0.00	0.00
8110	4324	001	001	001	Incremento por Variación de Invervalos de Materias Primas, Materiales y Suministros para Producción	0.00	0.00	0.00	0.00	0.00	0.00	0.00
8110	4325				Incremento por Variación de Almacenes Materias Primas, Materiales y Suministros de Consumo	0.00	0.00	0.00	0.00	0.00	0.00	0.00
8110	4325	001			Incremento por Variación de Almacenes Materias Primas, Materiales y Suministros de Consumo	0.00	0.00	0.00	0.00	0.00	0.00	0.00
8110	4325	001	001		Incremento por Variación de Almacenes Materias Primas, Materiales y Suministros de Consumo	0.00	0.00	0.00	0.00	0.00	0.00	0.00
8110	4325	001	001	001	Incremento por Variación de Almacenes Materias Primas, Materiales y Suministros de Consumo	0.00	0.00	0.00	0.00	0.00	0.00	0.00
					Subtotal (12)	0.00	0.00	0.00	0.00	0.00	0.00	0.00
8110	4330				Disminución del Exceso de Estimaciones por Pérdida o Deterioro u Obsolescencia	0.00	0.00	0.00	0.00	0.00	0.00	0.00
8110	4331				Disminución del Exceso de Estimaciones por Pérdida o Deterioro u Obsolescencia	0.00	0.00	0.00	0.00	0.00	0.00	0.00
8110	4331	001			Disminución del Exceso de Estimaciones por Pérdida o Deterioro u Obsolescencia	0.00	0.00	0.00	0.00	0.00	0.00	0.00
8110	4331	001	001		Disminución del Exceso de Estimaciones por Pérdida o Deterioro u Obsolescencia	0.00	0.00	0.00	0.00	0.00	0.00	0.00
8110	4331	001	001	001	Disminución del Exceso de Estimaciones por Pérdida o Deterioro u Obsolescencia	0.00	0.00	0.00	0.00	0.00	0.00	0.00
					Subtotal (12)	0.00	0.00	0.00	0.00	0.00	0.00	0.00
8110	4340				Disminución del Exceso de Provisiones	0.00	0.00	0.00	0.00	0.00	0.00	0.00
8110	4341				Disminución del Exceso de Provisiones	0.00	0.00	0.00	0.00	0.00	0.00	0.00
8110	4341	001			Disminución del Exceso de Provisiones	0.00	0.00	0.00	0.00	0.00	0.00	0.00
8110	4341	001	001		Disminución del Exceso de Provisiones	0.00	0.00	0.00	0.00	0.00	0.00	0.00
8110	4341	001	001	001	Disminución del Exceso de Provisiones	0.00	0.00	0.00	0.00	0.00	0.00	0.00
					Subtotal (12)	0.00	0.00	0.00	0.00	0.00	0.00	0.00
8110	4350				Ingresos Derivados de Financiamientos	0.00	0.00	0.00	0.00	0.00	0.00	0.00
8110	4351				Ingresos derivados de Financiamientos	0.00	0.00	0.00	0.00	0.00	0.00	0.00
8110	4351	001			Ingresos derivados de Financiamientos	0.00	0.00	0.00	0.00	0.00	0.00	0.00
8110	4351	001	001		Ingresos derivados de Financiamientos	0.00	0.00	0.00	0.00	0.00	0.00	0.00
8110	4351	001	001	001	Banco Nacional de Obras y Servicios Públicos	0.00	0.00	0.00	0.00	0.00	0.00	0.00
8110	4351	001	001	002	Otras Instituciones Públicas	0.00	0.00	0.00	0.00	0.00	0.00	0.00
8110	4351	001	001	003	Instituciones Privadas	0.00	0.00	0.00	0.00	0.00	0.00	0.00
8110	4351	001	001	004	Particulares	0.00	0.00	0.00	0.00	0.00	0.00	0.00
8110	4351	001	001	005	Pasivos Generados al Cliente del Ejercicio Fiscal Pendiente de Pago	0.00	0.00	0.00	0.00	0.00	0.00	0.00
8110	4351	001	001	006	Los Deudores de las Operaciones de Crédito en las Formas que en el Libro Octavo del Código Financiero del Edo.	0.00	0.00	0.00	0.00	0.00	0.00	0.00
					Subtotal (12)	0.00	0.00	0.00	0.00	0.00	0.00	0.00
8110	4380				Otros Ingresos y Beneficios Varios	8,472,714.00	112,855.39	9,585,569.39	0.00	9,585,569.39	100.00	0.00
8110	4392				Bonificaciones y Descuentos Otorgados	0.00	0.00	0.00	0.00	0.00	0.00	0.00
8110	4392	001			Bonificaciones y Descuentos Otorgados	0.00	0.00	0.00	0.00	0.00	0.00	0.00
8110	4392	001	001		Bonificaciones y Descuentos Otorgados	0.00	0.00	0.00	0.00	0.00	0.00	0.00
8110	4392	001	001	001	Bonificaciones y Descuentos Otorgados	0.00	0.00	0.00	0.00	0.00	0.00	0.00
8110	4393				Diferencias por Tipo de Cambio a Favor	0.00	0.00	0.00	0.00	0.00	0.00	0.00
8110	4393	001			Diferencias por Tipo de Cambio a Favor	0.00	0.00	0.00	0.00	0.00	0.00	0.00
8110	4393	001	001		Diferencias por Tipo de Cambio a Favor	0.00	0.00	0.00	0.00	0.00	0.00	0.00
8110	4393	001	001	001	Diferencias por Tipo de Cambio a Favor en Efectivo y Equivalentes	0.00	0.00	0.00	0.00	0.00	0.00	0.00
8110	4394				Diferencias de Cotizaciones Favor en Valores Negociables	0.00	0.00	0.00	0.00	0.00	0.00	0.00
8110	4394	001			Diferencias de Cotizaciones a Favor en Valores Negociables	0.00	0.00	0.00	0.00	0.00	0.00	0.00
8110	4394	001	001		Diferencias de Cotizaciones a Favor en Valores Negociables	0.00	0.00	0.00	0.00	0.00	0.00	0.00
8110	4394	001	001	001	Diferencias de Cotizaciones a Favor en Valores Negociables	0.00	0.00	0.00	0.00	0.00	0.00	0.00
8110	4395				Resultado por Posición Monetaria	0.00	0.00	0.00	0.00	0.00	0.00	0.00
8110	4395	001			Resultado por Posición Monetaria	0.00	0.00	0.00	0.00	0.00	0.00	0.00
8110	4395	001	001		Resultado por Posición Monetaria	0.00	0.00	0.00	0.00	0.00	0.00	0.00
8110	4395	001	001	001	Resultado por Posición Monetaria	0.00	0.00	0.00	0.00	0.00	0.00	0.00
8110	4396				Utilidades por Participación Patrimonial	0.00	0.00	0.00	0.00	0.00	0.00	0.00
8110	4396	001			Utilidades por Participación Patrimonial	0.00	0.00	0.00	0.00	0.00	0.00	0.00
8110	4396	001	001		Utilidades por Participación Patrimonial	0.00	0.00	0.00	0.00	0.00	0.00	0.00
8110	4396	001	001	001	Utilidades por Participación Patrimonial	0.00	0.00	0.00	0.00	0.00	0.00	0.00
8110	4397				Diferencias por Reestructuración de Deuda Públicas Favor	0.00	0.00	0.00	0.00	0.00	0.00	0.00
8110	4397	001			Diferencias por Reestructuración de Deuda Pública a Favor	0.00	0.00	0.00	0.00	0.00	0.00	0.00
8110	4397	001	001		Diferencias por Reestructuración de Deuda Pública a Favor	0.00	0.00	0.00	0.00	0.00	0.00	0.00
8110	4397	001	001	001	Diferencias por Reestructuración de Deuda Pública a Favor	0.00	0.00	0.00	0.00	0.00	0.00	0.00
8110	4399				Otros Ingresos y Beneficios Varios	8,472,714.00	112,855.39	9,585,569.39	0.00	9,585,569.39	100.00	0.00
8110	4399	001			Otros Ingresos y Beneficios Varios	8,472,714.00	112,855.39	9,585,569.39	0.00	9,585,569.39	100.00	0.00
8110	4399	001	001		Otros Ingresos y Beneficios Varios	8,472,714.00	112,855.39	9,585,569.39	0.00	9,585,569.39	100.00	0.00

8110	4399	001	001	001	Aportaciones por Gestoría de Diputados	0.00	0.00	0.00	0.00	0.00	0.00	0.00
8110	4399	001	001	002	Ingresos por Audiencia Pública	0.00	0.00	0.00	0.00	0.00	0.00	0.00
8110	4399	001	001	003	Actualización de Inversiones de UDI'S	0.00	0.00	0.00	0.00	0.00	0.00	0.00
8110	4399	001	001	004	Intereses por Inversiones en UDI'S	0.00	0.00	0.00	0.00	0.00	0.00	0.00
8110	4399	001	001	005	Otros Convenios	0.00	0.00	0.00	0.00	0.00	0.00	0.00
8110	4399	001	001	006	Ingresos Derivados de Ejercicios Anteriores no aplicados	9,466,763.00	-0.00	9,466,762.54	0.00	9,466,762.54	100.00	0.00
8110	4399	001	001	007	Otros Ingresos por Donativos	0.00	0.00	0.00	0.00	0.00	0.00	0.00
8110	4399	001	001	008	Otros Ingresos Varios	6,851.00	112.853.25	118,806.65	0.00	118,806.65	100.00	0.00
8110	4399	003			Financiamiento Interno	0.00	0.00	0.00	0.00	0.00	0.00	0.00
8110	4399	003	001		Financiamiento Interno - Resultado de Ejecuciones que se Devenguen en el Ejercicio Fiscal pero que quedan P	0.00	0.00	0.00	0.00	0.00	0.00	0.00
8110	4399	003	001	001	Ayuntamiento	0.00	0.00	0.00	0.00	0.00	0.00	0.00
8110	4399	003	001	002	Organismos Auxiliares Municipales	0.00	0.00	0.00	0.00	0.00	0.00	0.00
8110	4399	003	002		Pasivos que se generan como resultado de la contratación de créditos, en términos del título octavo del código Fin	0.00	0.00	0.00	0.00	0.00	0.00	0.00
8110	4399	003	003		Pasivos que se generan en consecuencia de la Contratación de Créditos, por los Organismos Descentralizados Municip	0.00	0.00	0.00	0.00	0.00	0.00	0.00
					Subtotal (12)	9,472,714.00	112,853.25	9,585,567.25	0.00	9,585,567.25	100.00	0.00
					TOTAL INGRESOS:	288,187,382.00	0.00	288,187,382.00	0.00	277,569,600.63	96.28	-10,777,481.37

"Bajo protesta de decir verdad declaramos que los Estados Financieros y los datos en ellos expresados, son razonablemente correctos y son responsabilidad de quien suscribe."



JESÚS RAMÍREZ SAUCEDO
DIRECTOR GENERAL

JES
GABRIEL REYES ESCOBEDO
DIRECTORA DE ADMINISTRACIÓN Y TESORERÍA

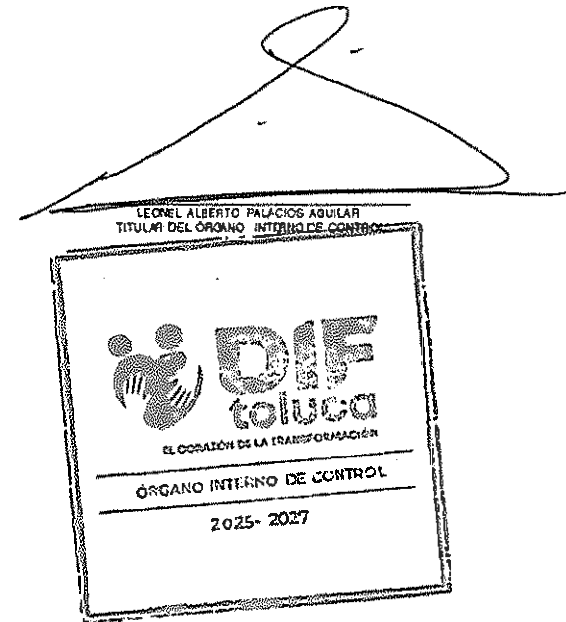



Cuenta Pública 2025
 Estado Analítico del Ejercicio del Presupuesto de Egresos
 Clasificación Económica (por Tipo de Gasto)
 (Pesos)

SISTEMA DESCENTRALIZADO MUNICIPAL DIF DE TOLUCA 3101

DEL 1 DE ENERO AL 31 DE DICIEMBRE DE 2025

Concepto (3)	Egresos							Subejercicio (11)
	Aprobado (4)	Ampliaciones / (Reducciones) (5)	Modificado (6)	Comprometido (7)	Devengado (8)	Ejercido (9)	Pagado (10)	
Gasto Corriente (10)	274,453,996.00	-182,981.99	274,271,014.01	0.00	2,005,856.54	260,460,678.24	258,454,821.70	13,810,335.77
Gasto de Capital (11)	4,760,452.00	183,065.30	4,943,517.30	0.00	0.00	2,803,638.42	2,803,638.42	2,139,878.88
Amortización de la Deuda y disminución de Pasivos (12)	8,952,934.00	-83.31	8,952,850.69	0.00	0.00	8,952,850.69	8,952,850.69	0.00
Pensiones y Jubilaciones (13)	0.00	0.00	0.00	0.00	0.00	0.00	0.00	0.00
Participaciones (14)	0.00	0.00	0.00	0.00	0.00	0.00	0.00	0.00
Total del Gasto (15)	288,167,382.00	0.00	288,167,382.00	0.00	2,005,856.54	272,217,167.35	270,211,310.81	15,950,214.65

Bajo protesta de decir verdad declaramos que los Estados Presupuestarios y sus notas, son razonablemente correctos y son responsabilidad del emisor

DIRECTOR GENERAL
 JESÚS RAMÍREZ SAUCEDO



DIRECTORA DE ADMINISTRACIÓN Y TESORERÍA
 SARA LÓPEZ ESCOBEDO





Cuenta Pública 2025
Estado Analítico del Ejercicio del Presupuesto de Egresos
Clasificación por Objeto del Gasto (Capítulo y Concepto)
 (Cifras en Pesos)

SISTEMA DESCENTRALIZADO MUNICIPAL DIF DE TOLUCA 3101

DEL 1 DE ENERO AL 31 DE DICIEMBRE DE 2025

CUENTA (3)	Concepto (4)	Egresos							Subejercicio (12)
		Aprobado (5)	Ampliaciones/ Reducciones (6)	Modificatio (7)	Comprometido (8)	Devengado (9)	Ejercido (10)	Pagado (11)	
000	SERVICIOS PERSONALES	198,147,525.42	0.00	198,147,525.42	0.00	1,297,351.54	198,842,273.42	199,544,811.58	7,505,592.58
1100	REMUNERACIONES AL PERSONAL DE CARÁCTER PERMANENTE	86,771,808.27	-2,888,150.87	83,883,657.40	0.00	0.00	82,508,886.70	82,508,886.70	1,404,768.99
1110	Dietas	0.00	0.00	0.00	0.00	0.00	0.00	0.00	0.00
1111	Dietas	0.00	0.00	0.00	0.00	0.00	0.00	0.00	0.00
1120	Hoberos	0.00	0.00	0.00	0.00	0.00	0.00	0.00	0.00
1121	Hoberos	0.00	0.00	0.00	0.00	0.00	0.00	0.00	0.00
1130	Sueldos base al personal permanente	86,771,808.27	-2,888,150.87	83,883,657.40	0.00	0.00	82,508,886.70	82,508,886.70	1,404,768.99
1131	Sueldo base	86,771,808.27	-2,888,150.87	83,883,657.40	0.00	0.00	82,508,886.70	82,508,886.70	1,404,768.99
1132	Otro sueldo magisterio	0.00	0.00	0.00	0.00	0.00	0.00	0.00	0.00
1133	Hora clase	0.00	0.00	0.00	0.00	0.00	0.00	0.00	0.00
1134	Carrera magisterial	0.00	0.00	0.00	0.00	0.00	0.00	0.00	0.00
1135	Carrera docente	0.00	0.00	0.00	0.00	0.00	0.00	0.00	0.00
1140	Remuneraciones por adscripción laboral en el extranjero	0.00	0.00	0.00	0.00	0.00	0.00	0.00	0.00
1141	Remuneraciones por adscripción laboral en el extranjero	0.00	0.00	0.00	0.00	0.00	0.00	0.00	0.00
200	REMUNERACIONES AL PERSONAL DE CARÁCTER TRANSITORIO	0.00	0.00	0.00	0.00	0.00	0.00	0.00	0.00
1210	Honorarios asimilables a salarios	0.00	0.00	0.00	0.00	0.00	0.00	0.00	0.00
1211	Honorarios asimilables al salario	0.00	0.00	0.00	0.00	0.00	0.00	0.00	0.00
1220	Sueldos base al personal eventual	0.00	0.00	0.00	0.00	0.00	0.00	0.00	0.00
1221	Sueldo por interinato	0.00	0.00	0.00	0.00	0.00	0.00	0.00	0.00
1222	Sueldos y salarios compensados al personal eventual	0.00	0.00	0.00	0.00	0.00	0.00	0.00	0.00
1223	Becas para médicos residentes	0.00	0.00	0.00	0.00	0.00	0.00	0.00	0.00
1230	Retribuciones por servicios de carácter social	0.00	0.00	0.00	0.00	0.00	0.00	0.00	0.00
1231	Compensación por servicios social	0.00	0.00	0.00	0.00	0.00	0.00	0.00	0.00
1240	Conciliación y Arbitraje	0.00	0.00	0.00	0.00	0.00	0.00	0.00	0.00
1241	Compensación a representante	0.00	0.00	0.00	0.00	0.00	0.00	0.00	0.00
300	REMUNERACIONES A FUNCIONARIOS Y ESPECIALES	72,228,181.83	-457,526.97	71,770,654.86	0.00	0.00	68,522,886.70	68,522,886.70	3,245,768.54
1310	Primas por años de servicio efectivos prestados	3,883,382.82	1,054,780.82	4,938,163.64	0.00	0.00	4,530,650.78	4,830,850.78	356,202.39
1311	Prima por año de servicio	2,687,064.00	75,921.28	2,762,985.28	0.00	0.00	2,838,076.00	2,930,076.00	128,099.28
1312	Prima de antigüedad	1,196,318.82	988,859.54	2,185,178.36	0.00	0.00	1,692,574.78	1,898,774.78	228,103.11
1313	Prima adicional por permanencia en el servicio	0.00	0.00	0.00	0.00	0.00	0.00	0.00	0.00
1320	Primas de vacaciones, dominical y gratificación, de fin de año	28,145,790.47	-1,432,668.66	26,713,121.81	0.00	0.00	23,265,282.70	23,265,282.70	1,388,838.29
1321	Prima vacacional	8,105,271.02	228,582.20	8,333,853.22	0.00	0.00	7,707,475.43	7,707,475.43	882,378.19
1322	Agoninaldo	17,813,732.54	-1,247,311.54	16,566,421.00	0.00	0.00	16,168,071.95	16,168,071.95	480,128.08
1323	Agoninaldo de eventuales	0.00	0.00	0.00	0.00	0.00	0.00	0.00	0.00
1324	Vacaciones no distribuidas por finiquito	40,717.23	-40,220.88	496.35	0.00	0.00	0.00	0.00	496.64
1325	Prima dominical	88,089.88	800.00	88,889.88	0.00	0.00	71,856.32	71,856.32	15,334.35
1330	Horas extraordinarias	0.00	0.00	0.00	0.00	0.00	0.00	0.00	0.00
1331	Remuneraciones por horas extraordinarias	0.00	0.00	0.00	0.00	0.00	0.00	0.00	0.00
1340	Compensaciones	42,198,898.84	-18,588.73	42,179,310.11	0.00	0.00	40,826,743.24	40,826,743.24	1,556,147.87
1341	Compensación	14,557,288.78	211,582.38	14,768,871.16	0.00	0.00	14,308,034.38	14,308,034.38	459,836.78
1342	Compensación por servicios especiales	0.00	0.00	0.00	0.00	0.00	0.00	0.00	0.00
1343	Compensación por riesgo profesional	548,400.00	778.00	549,178.00	0.00	0.00	522,100.00	522,100.00	27,078.00
1344	Compensación por rehabilitación	0.00	0.00	0.00	0.00	0.00	0.00	0.00	0.00
1345	Gratificación	25,655,009.82	889,975.28	26,544,985.10	0.00	0.00	25,785,808.88	25,785,808.88	823,376.22
1346	Gratificación por conveño	1,439,689.56	-1,168,215.08	2,407,404.64	0.00	0.00	0.00	0.00	2,407,404.64
1347	Gratificación por productividad	0.00	0.00	0.00	0.00	0.00	0.00	0.00	0.00
1348	Labores docentes	0.00	0.00	0.00	0.00	0.00	0.00	0.00	0.00
1349	Estudios superiores	0.00	0.00	0.00	0.00	0.00	0.00	0.00	0.00
1350	Sobrehaberes	0.00	0.00	0.00	0.00	0.00	0.00	0.00	0.00
1351	Sobrehaberes	0.00	0.00	0.00	0.00	0.00	0.00	0.00	0.00
1360	Asignaciones de técnico, de mando, por comisión, de vuelo y de técnico especial	0.00	0.00	0.00	0.00	0.00	0.00	0.00	0.00
1361	Asignaciones de técnico de mando, por comisión, de vuelo y de técnico especial	0.00	0.00	0.00	0.00	0.00	0.00	0.00	0.00
1370	Honorarios especiales	0.00	0.00	0.00	0.00	0.00	0.00	0.00	0.00
1371	Honorarios especiales	0.00	0.00	0.00	0.00	0.00	0.00	0.00	0.00
1380	Participaciones por vigilancia en el cumplimiento de las leyes y custodia de valores	0.00	0.00	0.00	0.00	0.00	0.00	0.00	0.00
1381	Participaciones por vigilancia en el cumplimiento de las leyes y custodia de valores	0.00	0.00	0.00	0.00	0.00	0.00	0.00	0.00
400	SEGURIDAD SOCIAL	32,490,143.88	818,795.88	33,308,939.76	0.00	1,297,351.54	31,583,374.88	30,286,020.44	1,545,587.58
1410	Aportaciones de seguridad social	32,490,143.88	818,795.88	33,308,939.76	0.00	1,297,351.54	31,583,374.88	30,286,020.44	1,545,587.58
1411	Aportaciones al ISSSTE	0.00	0.00	0.00	0.00	0.00	0.00	0.00	0.00
1412	Aportaciones de servicio de salud	12,922,866.84	305,728.28	13,228,595.12	0.00	520,524.71	12,868,822.65	12,169,357.94	567,872.78
1413	Aportaciones al fondo del sistema solidario de reparto	9,586,811.52	182,488.88	9,769,300.40	0.00	388,229.31	9,415,880.89	9,028,681.58	386,709.02
1414	Aportaciones del sistema de capitalización individual	2,390,891.00	-120,522.79	2,270,368.21	0.00	84,646.51	2,028,103.03	1,941,155.52	236,098.82
1416	Aportaciones para financiar los gastos generales de administración del ISSSTE	1,190,782.18	41,554.78	1,232,336.96	0.00	45,645.78	1,110,362.44	1,054,616.66	61,034.48
1416	Aportaciones para fines de trabajo	8,457,461.78	152,107.64	8,609,569.42	0.00	280,108.23	8,341,134.87	8,081,028.74	284,487.43
1417	Aportaciones al Seguro de Cesantía en Edad Avanzada y Vejez	0.00	0.00	0.00	0.00	0.00	0.00	0.00	0.00
1420	Aportaciones a fondos de vivienda	0.00	0.00	0.00	0.00	0.00	0.00	0.00	0.00
1421	FOVISSSTE	0.00	0.00	0.00	0.00	0.00	0.00	0.00	0.00
1430	Aportaciones al sistema para el retiro	0.00	0.00	0.00	0.00	0.00	0.00	0.00	0.00
1431	SAR (Sistema de Ahorro para el Retiro)	0.00	0.00	0.00	0.00	0.00	0.00	0.00	0.00

CUENTA (3)	Concepto (4)	Egresos							Subejercicio (12)	
		Aprobado (5)	Ampliaciones/ Reducciones (6)	Modificado (7)	Comprometido (8)	Devengado (9)	Ejercido (10)	Pagado (11)		
140	Aportaciones para seguros	0.00	0.00	0.00	0.00	0.00	0.00	0.00	0.00	0.00
144	Seguros y fianzas	0.00	0.00	0.00	0.00	0.00	0.00	0.00	0.00	0.00
1500	OTRA PRESTACIONES SOCIALES Y ECONÓMICAS	6,656,393.44	2,708,871.66	9,365,265.10	0.00	0.00	6,228,067.74	6,228,067.74	1,139,197.36	
1510	Cuotas para el fondo de ahorro y fondo de trabajo	0.00	0.00	0.00	0.00	0.00	0.00	0.00	0.00	
1511	Cuotas para fondo de retiro	0.00	0.00	0.00	0.00	0.00	0.00	0.00	0.00	
1512	Seguro de separación individualizada	0.00	0.00	0.00	0.00	0.00	0.00	0.00	0.00	
1520	Indemnizaciones	1,006,000.00	-6,435.11	999,564.89	0.00	0.00	999,564.89	999,564.89	0.00	
1521	Indemnización por accidentes de trabajo	0.00	0.00	0.00	0.00	0.00	0.00	0.00	0.00	
1522	Liquidaciones por indemnizaciones, por sueldos y salarios caídos	1,006,000.00	-6,435.11	999,564.89	0.00	0.00	999,564.89	999,564.89	0.00	
1530	Prestaciones y haberes de retiro	913,583.83	638,700.88	1,552,284.71	0.00	0.00	1,552,284.71	1,552,284.71	242,872.17	
1531	Prima por jubilación	913,583.83	638,700.88	1,552,284.71	0.00	0.00	1,552,284.71	1,552,284.71	242,872.17	
1540	Prestaciones contractuales	2,493,913.61	1,582,781.38	4,076,694.99	0.00	0.00	3,242,254.08	3,242,254.08	814,428.90	
1541	Becas para hijos de trabajadores sindicalizados	594,200.00	616,100.00	1,210,300.00	0.00	0.00	525,745.00	525,745.00	887,895.00	
1542	Días oficiales y económicos	558,875.00	0.00	558,875.00	0.00	0.00	558,875.00	558,875.00	0.00	
1543	Gastos relacionados al magisterio	0.00	0.00	0.00	0.00	0.00	0.00	0.00	0.00	
1544	Día del maestro y del servidor público	598,700.00	6,450.00	605,150.00	0.00	0.00	593,900.00	593,900.00	20,260.00	
1545	Estudios de postgrado	0.00	0.00	0.00	0.00	0.00	0.00	0.00	0.00	
1546	Otros gastos derivados de conveña	782,136.91	1,041,211.38	1,823,348.29	0.00	0.00	1,825,734.00	1,825,734.00	197,815.99	
1547	Asignaciones extraordinarias para servidores públicos sindicalizados	0.00	0.00	0.00	0.00	0.00	0.00	0.00	0.00	
1550	Apoyos a la capacitación de los servidores públicos	0.00	0.00	0.00	0.00	0.00	0.00	0.00	0.00	
1551	Becas institucionales	0.00	0.00	0.00	0.00	0.00	0.00	0.00	0.00	
1552	Profesionalización de los servidores públicos	0.00	0.00	0.00	0.00	0.00	0.00	0.00	0.00	
1590	Otras prestaciones sociales y económicas	2,251,886.00	373,844.51	2,625,730.51	0.00	0.00	2,543,536.21	2,543,536.21	82,204.20	
1591	Elaboración de tesis	0.00	0.00	0.00	0.00	0.00	0.00	0.00	0.00	
1592	Seguro de vida	0.00	320,000.00	320,000.00	0.00	0.00	320,000.00	320,000.00	0.00	
1593	Viáticos	0.00	0.00	0.00	0.00	0.00	0.00	0.00	0.00	
1594	Diferencial por escuelas	0.00	0.00	0.00	0.00	0.00	0.00	0.00	0.00	
1595	Despensa	2,251,898.00	53,844.51	2,305,742.51	0.00	0.00	2,223,536.31	2,223,536.31	82,204.20	
1600	PREVISIONES	0.00	0.00	0.00	0.00	0.00	0.00	0.00	0.00	
1610	Previsiones de carácter laboral, económico y de seguridad social	0.00	0.00	0.00	0.00	0.00	0.00	0.00	0.00	
1611	Previsiones de carácter laboral, económico y de seguridad social	0.00	0.00	0.00	0.00	0.00	0.00	0.00	0.00	
1700	PAGO DE ESTÍMULOS A SERVIDORES PÚBLICOS	0.00	0.00	0.00	0.00	0.00	0.00	0.00	0.00	
1710	Estímulos	0.00	0.00	0.00	0.00	0.00	0.00	0.00	0.00	
1711	Reconocimiento a servidores públicos	0.00	0.00	0.00	0.00	0.00	0.00	0.00	0.00	
1712	Estímulos por puntualidad y asistencia	0.00	0.00	0.00	0.00	0.00	0.00	0.00	0.00	
1720	Recompensas	0.00	0.00	0.00	0.00	0.00	0.00	0.00	0.00	
1721	Recompensas	0.00	0.00	0.00	0.00	0.00	0.00	0.00	0.00	
SUBTOTAL		188,147,525.42	0.00	188,147,525.42	0.00	1,207,351.54	186,942,223.12	186,942,223.12	7,305,302.30	
2000	MATERIALES Y SUMINISTROS	23,772,217.53	-1,448,375.35	22,323,842.18	0.00	0.00	18,266,843.61	18,266,843.61	4,056,998.22	
2100	MATERIALES DE ADMINISTRACIÓN, EMISIÓN DE DOCUMENTOS Y ARTICULOS OFICIALES	4,177,070.58	2,235,953.49	6,413,024.07	0.00	0.00	4,489,528.99	4,489,528.99	2,023,487.98	
2110	Materiales, útiles y equipos menores de oficina	2,189,293.58	817,348.79	3,006,642.37	0.00	0.00	1,754,697.03	1,754,697.03	1,251,905.34	
2111	Materiales y útiles de oficina	1,872,350.58	694,252.67	2,566,603.25	0.00	0.00	1,740,781.64	1,740,781.64	1,025,821.61	
2112	Enseres de oficina	316,943.00	-70,903.68	246,039.32	0.00	0.00	13,916.39	13,916.39	228,083.73	
2120	Materiales y útiles de impresión y reproducción	0.00	0.00	0.00	0.00	0.00	0.00	0.00	0.00	
2121	Material y útiles de imprenta y reproducción	0.00	0.00	0.00	0.00	0.00	0.00	0.00	0.00	
2122	Material de foto cine y grabación	0.00	0.00	0.00	0.00	0.00	0.00	0.00	0.00	
2130	Material estadístico y geográfico	0.00	0.00	0.00	0.00	0.00	0.00	0.00	0.00	
2131	Material estadístico y geográfico	0.00	0.00	0.00	0.00	0.00	0.00	0.00	0.00	
2140	Materiales útiles y equipos menores de tecnologías de la información y comunicación	799,000.00	843,076.05	1,642,076.05	0.00	0.00	1,585,847.88	1,585,847.88	36,127.17	
2141	Materiales y útiles para el procesamiento en equipos y bienes informáticos	799,000.00	843,076.05	1,642,076.05	0.00	0.00	1,585,847.88	1,585,847.88	36,127.17	
2150	Material impreso e información digital	3,500.00	0.00	3,500.00	0.00	0.00	0.00	0.00	3,500.00	
2151	Material de información	3,500.00	0.00	3,500.00	0.00	0.00	0.00	0.00	3,500.00	
2160	Material de empleo	1,184,558.00	624,082.93	1,808,640.93	0.00	0.00	1,176,444.46	1,176,444.46	632,204.47	
2161	Material y sus oras de imprenta	1,184,558.00	624,082.93	1,808,640.93	0.00	0.00	1,176,444.46	1,176,444.46	632,204.47	
2170	Materiales y útiles de enseñanza	89,781.00	51,438.72	141,219.72	0.00	0.00	51,438.72	51,438.72	89,781.00	
2171	Material didáctico	89,781.00	51,438.72	141,219.72	0.00	0.00	51,438.72	51,438.72	89,781.00	
2180	Materiales para el registro e identificación de bienes y personas	0.00	0.00	0.00	0.00	0.00	0.00	0.00	0.00	
2181	Material para identificación y registro	0.00	0.00	0.00	0.00	0.00	0.00	0.00	0.00	
2200	ALIMENTOS Y UTENSILIOS	6,752,907.00	-1,514,007.34	5,238,899.66	0.00	0.00	6,483,297.92	6,483,297.92	744,701.74	
2210	Productos alimenticios para personas	7,063,798.00	-1,423,322.66	5,640,475.34	0.00	0.00	5,347,864.73	5,347,864.73	282,598.61	
2211	Productos alimenticios para personas	7,063,798.00	-1,423,322.66	5,640,475.34	0.00	0.00	5,347,864.73	5,347,864.73	282,598.61	
2220	Productos alimenticios para animales	1,413,355.00	0.00	1,413,355.00	0.00	0.00	1,011,692.67	1,011,692.67	401,862.33	
2221	Equipamiento y enseres para animales	313,355.00	0.00	313,355.00	0.00	0.00	0.00	0.00	313,355.00	
2222	Productos alimenticios para animales	1,100,000.00	0.00	1,100,000.00	0.00	0.00	1,011,692.67	1,011,692.67	88,307.33	
2230	Utensilios para el servicio de alimentación	275,758.00	-91,584.68	184,173.32	0.00	0.00	133,840.52	133,840.52	50,530.80	
2231	Utensilios para el servicio de alimentación	275,758.00	-91,584.68	184,173.32	0.00	0.00	133,840.52	133,840.52	50,530.80	
2300	MATERIAS PRIMAS Y MATERIALES DE PRODUCCIÓN Y COMERCIALIZACIÓN	57,020.00	321,591.60	378,611.60	0.00	0.00	326,551.60	326,551.60	52,020.00	
2310	Productos alimenticios, agropecuarios y forestales adquiridos como materia	5,000.00	321,591.60	326,591.60	0.00	0.00	326,551.60	326,551.60	0.00	
2311	Materias primas y materiales de producción	5,000.00	321,591.60	326,591.60	0.00	0.00	326,551.60	326,551.60	0.00	



Cuenta Pública 2025
Estado Analítico del Ejercicio del Presupuesto de Egresos
Clasificación por Objeto del Gasto (Capítulo y Concepto)
 (Cifras en Pesos)

SISTEMA DESCENTRALIZADO MUNICIPAL DIF DE TOLUCA 3101

DEL 1 DE ENERO AL 31 DE DICIEMBRE DE 2025

CUENTA (3)	Concepto (4)	Egresos								Subejercicio (12)
		Aprobado (5)	Ampliaciones/ Reducciones (6)	Modificado (7)	Comprometido (8)	Devengado (9)	Ejercido (10)	Pagado (11)		
3620	venta de bienes o servicios	0.00	0.00	0.00	0.00	0.00	0.00	0.00	0.00	0.00
3621	Gastos de publicidad en materia comercial	0.00	0.00	0.00	0.00	0.00	0.00	0.00	0.00	0.00
3630	Servicios de creatividad, preproducción y producción de publicidad, excepto internet	0.00	0.00	0.00	0.00	0.00	0.00	0.00	0.00	0.00
3631	Servicios de creatividad, preproducción y producción de publicidad, excepto internet	0.00	0.00	0.00	0.00	0.00	0.00	0.00	0.00	0.00
3640	Servicios de revelado de fotografías	0.00	0.00	0.00	0.00	0.00	0.00	0.00	0.00	0.00
3641	Servicios de fotografía	0.00	0.00	0.00	0.00	0.00	0.00	0.00	0.00	0.00
3650	Servicios de la industria fónica, del sonido y del vídeo	0.00	0.00	0.00	0.00	0.00	0.00	0.00	0.00	0.00
3651	Servicios de cine y grabación	0.00	0.00	0.00	0.00	0.00	0.00	0.00	0.00	0.00
3660	Servicios de creación y difusión de contenido exclusivamente a través de Internet	0.00	0.00	0.00	0.00	0.00	0.00	0.00	0.00	0.00
3661	Servicios de creación y difusión de contenido a través de Internet	0.00	0.00	0.00	0.00	0.00	0.00	0.00	0.00	0.00
3690	Otros servicios de información	0.00	0.00	0.00	0.00	0.00	0.00	0.00	0.00	0.00
3691	Otros servicios de información	0.00	0.00	0.00	0.00	0.00	0.00	0.00	0.00	0.00
3700	SERVICIOS DE TRASLADO Y VIATICOS	10,850.00	1,761.40	12,611.40	0.00	0.00	6,086.24	6,086.24	6,525.16	
3710	Pasajes aéreos	0.00	0.00	0.00	0.00	0.00	0.00	0.00	0.00	0.00
3711	Transportación aérea	0.00	0.00	0.00	0.00	0.00	0.00	0.00	0.00	0.00
3720	Pasajes terrestres	10,850.00	1,761.40	12,611.40	0.00	0.00	6,086.24	6,086.24	6,525.16	
3721	Gastos de traslado por vía terrestre	10,850.00	1,761.40	12,611.40	0.00	0.00	6,086.24	6,086.24	6,525.16	
3730	Pasajes marítimos, lacustres y fluviales	0.00	0.00	0.00	0.00	0.00	0.00	0.00	0.00	0.00
3731	Pasajes marítimos, lacustres y fluviales	0.00	0.00	0.00	0.00	0.00	0.00	0.00	0.00	0.00
3740	Autotransporte	0.00	0.00	0.00	0.00	0.00	0.00	0.00	0.00	0.00
3741	Autotransporte	0.00	0.00	0.00	0.00	0.00	0.00	0.00	0.00	0.00
3750	Víctimos en el país	0.00	0.00	0.00	0.00	0.00	0.00	0.00	0.00	0.00
3751	Gastos de alimentación en territorio nacional	0.00	0.00	0.00	0.00	0.00	0.00	0.00	0.00	0.00
3752	Gastos de hospedaje en territorio nacional	0.00	0.00	0.00	0.00	0.00	0.00	0.00	0.00	0.00
3753	Gastos por arrendamiento de vehículos en territorio nacional	0.00	0.00	0.00	0.00	0.00	0.00	0.00	0.00	0.00
3760	Víctimos a nivel extranjero	0.00	0.00	0.00	0.00	0.00	0.00	0.00	0.00	0.00
3761	Gastos de alimentación en el extranjero	0.00	0.00	0.00	0.00	0.00	0.00	0.00	0.00	0.00
3762	Gastos de hospedaje en el extranjero	0.00	0.00	0.00	0.00	0.00	0.00	0.00	0.00	0.00
3763	Gastos por arrendamiento de vehículos en el extranjero	0.00	0.00	0.00	0.00	0.00	0.00	0.00	0.00	0.00
3770	Gastos de instalación y traslado de menaje	0.00	0.00	0.00	0.00	0.00	0.00	0.00	0.00	0.00
3771	Gastos de instalación y traslado de menaje	0.00	0.00	0.00	0.00	0.00	0.00	0.00	0.00	0.00
3780	Servicios integrales de traslado y viáticos	0.00	0.00	0.00	0.00	0.00	0.00	0.00	0.00	0.00
3781	Servicios integrales de traslado y viáticos	0.00	0.00	0.00	0.00	0.00	0.00	0.00	0.00	0.00
3790	Otros servicios de traslado y hospedaje	0.00	0.00	0.00	0.00	0.00	0.00	0.00	0.00	0.00
3791	Otros servicios de traslado y hospedaje	0.00	0.00	0.00	0.00	0.00	0.00	0.00	0.00	0.00
3800	SERVICIOS OFICIALES	8,282,087.00	-5,16,492.50	7,766,594.50	0.00	0.00	7,766,594.50	7,766,594.50	0.00	
3810	Gastos de ceremonial	0.00	0.00	0.00	0.00	0.00	0.00	0.00	0.00	0.00
3811	Gastos de ceremonial	0.00	0.00	0.00	0.00	0.00	0.00	0.00	0.00	0.00
3820	Gastos de orden social y cultural	8,282,087.00	-5,16,492.50	7,766,594.50	0.00	0.00	7,766,594.50	7,766,594.50	0.00	
3821	Gastos de ceremonias civiles y de orden social	1,175,000.00	-1,124,066.14	50,933.86	0.00	0.00	50,933.86	50,933.86	0.00	
3822	Espectáculos cívicos y culturales	7,107,087.00	608,573.64	7,715,660.64	0.00	0.00	7,715,660.64	7,715,660.64	0.00	
3830	Congresos y convenciones	0.00	0.00	0.00	0.00	0.00	0.00	0.00	0.00	0.00
3831	Congresos y convenciones	0.00	0.00	0.00	0.00	0.00	0.00	0.00	0.00	0.00
3840	Exposiciones	0.00	0.00	0.00	0.00	0.00	0.00	0.00	0.00	0.00
3841	Exposiciones y ferias	0.00	0.00	0.00	0.00	0.00	0.00	0.00	0.00	0.00
3850	Gastos de representación	0.00	0.00	0.00	0.00	0.00	0.00	0.00	0.00	0.00
3851	Gastos de representación	0.00	0.00	0.00	0.00	0.00	0.00	0.00	0.00	0.00
3900	OTROS SERVICIOS GENERALES	9,964,987.00	-473,285.99	9,491,291.42	0.00	788,505.00	8,054,485.91	8,345,980.91	436,895.51	
3910	Servicios funerarios y de cementerios	80,000.00	-48,000.00	32,000.00	0.00	0.00	223,453.70	223,453.70	330,526.62	
3911	Servicios funerarios y de cementerios	80,000.00	-48,000.00	32,000.00	0.00	0.00	223,453.70	223,453.70	330,526.62	
3920	Impuestos y derechos	113,400.00	91,544.00	204,944.00	0.00	0.00	131,002.00	131,002.00	73,942.00	
3921	Impuestos y derechos de exportación	0.00	0.00	0.00	0.00	0.00	0.00	0.00	0.00	0.00
3922	Derechos de importación	113,400.00	91,544.00	204,944.00	0.00	0.00	131,002.00	131,002.00	73,942.00	
3930	Impuestos y derechos de importación	0.00	0.00	0.00	0.00	0.00	0.00	0.00	0.00	0.00
3931	Impuestos y derechos de importación	0.00	0.00	0.00	0.00	0.00	0.00	0.00	0.00	0.00
3940	Sentencias y resoluciones por autoridad competente	0.00	0.00	0.00	0.00	0.00	0.00	0.00	0.00	0.00
3941	Sentencias y resoluciones judiciales	0.00	0.00	0.00	0.00	0.00	0.00	0.00	0.00	0.00
3942	Gastos derivados del resguardo de personas vinc.	0.00	0.00	0.00	0.00	0.00	0.00	0.00	0.00	0.00
3950	Penas, multas, accesorios y actualizaciones	0.00	0.00	0.00	0.00	0.00	0.00	0.00	0.00	0.00
3951	Penas, multas, accesorios y actualizaciones	0.00	0.00	0.00	0.00	0.00	0.00	0.00	0.00	0.00
3960	Otros gastos por responsabilidades	0.00	0.00	0.00	0.00	0.00	0.00	0.00	0.00	0.00
3961	Otros gastos por responsabilidades	0.00	0.00	0.00	0.00	0.00	0.00	0.00	0.00	0.00
3970	Utilidades	0.00	0.00	0.00	0.00	0.00	0.00	0.00	0.00	0.00
3971	Utilidades	0.00	0.00	0.00	0.00	0.00	0.00	0.00	0.00	0.00
3980	Impuesto sobre nóminas y otros que se deriven de una relación laboral	4,966,987.00	-255,413.00	4,711,554.00	0.00	708,505.00	4,711,554.00	4,003,049.00	0.00	
3981	Impuesto sobre nóminas	0.00	0.00	0.00	0.00	0.00	0.00	0.00	0.00	0.00
3982	Impuesto sobre erogaciones por remuneraciones al trabajo personal	4,966,987.00	-255,413.00	4,711,554.00	0.00	708,505.00	4,711,554.00	4,003,049.00	0.00	
3983	Impuesto sobre la renta	0.00	0.00	0.00	0.00	0.00	0.00	0.00	0.00	0.00
3990	Otros servicios generales	4,284,210.00	-263,395.99	4,020,814.01	0.00	0.00	3,988,476.21	3,988,476.21	32,336.89	



Cuenta Pública 2025
Estado Analítico del Ejercicio del Presupuesto de Egresos
Clasificación por Objeto del Gasto (Capítulo y Concepto)
 (Cifras en Pesos)

SISTEMA DESCENTRALIZADO MUNICIPAL DIF DE TOLUCA 3101

DEL 1 DE ENERO AL 31 DE DICIEMBRE DE 2025

CUENTA (3)	Concepto (4)	Egresos								Subejercicio (12)
		Aprobado (5)	Ampliaciones/ Reducciones (6)	Modificado (7)	Comprometido (8)	Devengado (9)	Ejercido (10)	Pagado (11)		
3991	Cuotas y suscripciones	0.00	0.00	0.00	0.00	0.00	0.00	0.00	0.00	0.00
3992	Gastos de servicios menores	284,210.00	24,803.10	308,613.10	0.00	0.00	279,475.21	278,476.21	278,476.21	32,336.69
3993	Estudios y análisis clínicos	0.00	0.00	0.00	0.00	0.00	0.00	0.00	0.00	0.00
3994	Inscripciones y arbitrajes	0.00	0.00	0.00	0.00	0.00	0.00	0.00	0.00	0.00
3995	Diferencia por variación en el tipo de cambio	0.00	0.00	0.00	0.00	0.00	0.00	0.00	0.00	0.00
3996	Subcontratación de servicios con terceros	4,000,000.00	-258,000.00	3,712,000.00	0.00	0.00	3,712,000.00	3,712,000.00	3,712,000.00	0.00
3997	Proyectos para prestación de servicios	0.00	0.00	0.00	0.00	0.00	0.00	0.00	0.00	0.00
3998	Asociaciones público privadas	0.00	0.00	0.00	0.00	0.00	0.00	0.00	0.00	0.00
SUBTOTAL		40,480,253.00	-4,355,291.84	38,124,961.16	0.00	708,505.00	33,750,426.49	33,849,623.49	33,849,623.49	2,368,831.87
4000	TRANSFERENCIAS, ASIGNACIONES, SUBSIDIOS Y OTRAS AYUDAS									
4100	TRANSFERENCIAS INTERNAS Y ASIGNACIONES AL SECTOR PÚBLICO	0.00	0.00	0.00	0.00	0.00	0.00	0.00	0.00	0.00
4110	Asignaciones presupuestarias al Poder Ejecutivo	0.00	0.00	0.00	0.00	0.00	0.00	0.00	0.00	0.00
4111	Asignaciones presupuestarias al Poder Ejecutivo	0.00	0.00	0.00	0.00	0.00	0.00	0.00	0.00	0.00
4120	Asignaciones presupuestarias al Poder Legislativo	0.00	0.00	0.00	0.00	0.00	0.00	0.00	0.00	0.00
4121	Liberación de recursos al Poder Legislativo	0.00	0.00	0.00	0.00	0.00	0.00	0.00	0.00	0.00
4130	Asignaciones presupuestarias al Poder Judicial	0.00	0.00	0.00	0.00	0.00	0.00	0.00	0.00	0.00
4131	Liberación de recursos al Poder Judicial	0.00	0.00	0.00	0.00	0.00	0.00	0.00	0.00	0.00
4140	Asignaciones presupuestarias a órganos autónomos	0.00	0.00	0.00	0.00	0.00	0.00	0.00	0.00	0.00
4141	Liberación de Recursos a entes autónomos	0.00	0.00	0.00	0.00	0.00	0.00	0.00	0.00	0.00
4150	financieras	0.00	0.00	0.00	0.00	0.00	0.00	0.00	0.00	0.00
4151	Transferencias internas otorgadas a entidades paraestatales no empresariales y no financieras	0.00	0.00	0.00	0.00	0.00	0.00	0.00	0.00	0.00
4160	financieras	0.00	0.00	0.00	0.00	0.00	0.00	0.00	0.00	0.00
4161	Transferencias internas otorgadas a entidades paraestatales empresariales y no financieras	0.00	0.00	0.00	0.00	0.00	0.00	0.00	0.00	0.00
4170	financieras	0.00	0.00	0.00	0.00	0.00	0.00	0.00	0.00	0.00
4171	Transferencias internas otorgadas a fideicomisos públicos empresariales y no financieros	0.00	0.00	0.00	0.00	0.00	0.00	0.00	0.00	0.00
4180	Transferencias internas otorgadas a instituciones paraestatales públicas financieras	0.00	0.00	0.00	0.00	0.00	0.00	0.00	0.00	0.00
4181	Transferencias internas otorgadas a instituciones paraestatales públicas financieras	0.00	0.00	0.00	0.00	0.00	0.00	0.00	0.00	0.00
4190	Transferencias internas otorgadas a fideicomisos públicos financieros	0.00	0.00	0.00	0.00	0.00	0.00	0.00	0.00	0.00
4191	Transferencias internas otorgadas a fideicomisos públicos financieros	0.00	0.00	0.00	0.00	0.00	0.00	0.00	0.00	0.00
4200	TRANSFERENCIAS AL RESTO DEL SECTOR PÚBLICO	0.00	0.00	0.00	0.00	0.00	0.00	0.00	0.00	0.00
4210	financieras	0.00	0.00	0.00	0.00	0.00	0.00	0.00	0.00	0.00
4211	financieras	0.00	0.00	0.00	0.00	0.00	0.00	0.00	0.00	0.00
4220	Transferencias otorgadas para entidades paraestatales empresariales y no financieras	0.00	0.00	0.00	0.00	0.00	0.00	0.00	0.00	0.00
4221	Transferencias otorgadas para entidades paraestatales empresariales y no financieras	0.00	0.00	0.00	0.00	0.00	0.00	0.00	0.00	0.00
4230	Transferencias otorgadas para instituciones paraestatales públicas financieras	0.00	0.00	0.00	0.00	0.00	0.00	0.00	0.00	0.00
4231	Transferencias otorgadas para instituciones paraestatales públicas financieras	0.00	0.00	0.00	0.00	0.00	0.00	0.00	0.00	0.00
4240	Transferencias otorgadas a entidades federativas y municipales	0.00	0.00	0.00	0.00	0.00	0.00	0.00	0.00	0.00
4241	Municipios, comunidades y poblaciones	0.00	0.00	0.00	0.00	0.00	0.00	0.00	0.00	0.00
4242	Donativos a municipios	0.00	0.00	0.00	0.00	0.00	0.00	0.00	0.00	0.00
4250	Transferencias a fideicomisos de entidades federativas y municipios	0.00	0.00	0.00	0.00	0.00	0.00	0.00	0.00	0.00
4251	Transferencias a fideicomisos de entidades federativas y municipios	0.00	0.00	0.00	0.00	0.00	0.00	0.00	0.00	0.00
4300	SUBSIDIOS Y SUBVENCIONES	0.00	0.00	0.00	0.00	0.00	0.00	0.00	0.00	0.00
4310	Subsidios a la producción	0.00	0.00	0.00	0.00	0.00	0.00	0.00	0.00	0.00
4311	Subsidios a la producción	0.00	0.00	0.00	0.00	0.00	0.00	0.00	0.00	0.00
4320	Subsidios a la distribución	0.00	0.00	0.00	0.00	0.00	0.00	0.00	0.00	0.00
4321	Subsidios a la distribución	0.00	0.00	0.00	0.00	0.00	0.00	0.00	0.00	0.00
4330	Subsidios a la inversión	0.00	0.00	0.00	0.00	0.00	0.00	0.00	0.00	0.00
4331	Subsidios a la inversión	0.00	0.00	0.00	0.00	0.00	0.00	0.00	0.00	0.00
4340	Subsidios a la prestación de servicios públicos	0.00	0.00	0.00	0.00	0.00	0.00	0.00	0.00	0.00
4341	Subsidios a la prestación de servicios públicos	0.00	0.00	0.00	0.00	0.00	0.00	0.00	0.00	0.00
4350	Subsidios para cubrir diferenciales de tasas de interés	0.00	0.00	0.00	0.00	0.00	0.00	0.00	0.00	0.00
4351	Subsidios para cubrir diferenciales de tasas de interés	0.00	0.00	0.00	0.00	0.00	0.00	0.00	0.00	0.00
4360	Subsidios a la vivienda	0.00	0.00	0.00	0.00	0.00	0.00	0.00	0.00	0.00
4361	Subsidios a la vivienda	0.00	0.00	0.00	0.00	0.00	0.00	0.00	0.00	0.00
4370	Subvenciones al consumo	0.00	0.00	0.00	0.00	0.00	0.00	0.00	0.00	0.00
4371	Subvenciones al consumo	0.00	0.00	0.00	0.00	0.00	0.00	0.00	0.00	0.00
4380	Subsidios a entidades federativas y municipios	0.00	0.00	0.00	0.00	0.00	0.00	0.00	0.00	0.00
4381	Subsidios a entidades federativas y municipios	0.00	0.00	0.00	0.00	0.00	0.00	0.00	0.00	0.00
4382	Subsidios a fideicomisos privados y estatales	0.00	0.00	0.00	0.00	0.00	0.00	0.00	0.00	0.00
4383	Subsidios y apoyos	0.00	0.00	0.00	0.00	0.00	0.00	0.00	0.00	0.00
4390	Otros subsidios	0.00	0.00	0.00	0.00	0.00	0.00	0.00	0.00	0.00
4391	Subsidios por carga fiscal	0.00	0.00	0.00	0.00	0.00	0.00	0.00	0.00	0.00
4392	Devolución de ingresos indebidos	0.00	0.00	0.00	0.00	0.00	0.00	0.00	0.00	0.00
4393	Subsidios para capacitación y becas	0.00	0.00	0.00	0.00	0.00	0.00	0.00	0.00	0.00
4394	Otros subsidios	0.00	0.00	0.00	0.00	0.00	0.00	0.00	0.00	0.00
4400	AYUDAS SOCIALES	12,054,000.00	5,620,685.00	17,674,685.00	0.00	0.00	17,593,483.62	17,593,483.62	17,593,483.62	81,201.38
4410	Ayudas sociales a personas	12,054,000.00	5,620,685.00	17,674,685.00	0.00	0.00	17,593,483.62	17,593,483.62	17,593,483.62	81,201.38
4411	Cooperaciones y ayudas	12,054,000.00	5,620,685.00	17,674,685.00	0.00	0.00	17,593,483.62	17,593,483.62	17,593,483.62	81,201.38
4412	Despensas	0.00	4,698,000.00	4,698,000.00	0.00	0.00	4,698,000.00	4,698,000.00	4,698,000.00	0.00

[Handwritten signature]

[Handwritten signature]

[Handwritten signature]



Cuenta Pública 2025
Estado Analítico del Ejercicio del Presupuesto de Egresos
Clasificación por Objeto del Gasto (Capítulo y Concepto)
 (Cifras en Pesos)

SISTEMA DESCENTRALIZADO MUNICIPAL DIF DE TOLUCA 3101

DEL 1 DE ENERO AL 31 DE DICIEMBRE DE 2025

CUENTA (3)	Concepto (4)	Egresos						Subejercicio (12)		
		Aprobado (5)	Ampliaciones/ Reducciones (6)	Modificado (7)	Comprometido (8)	Devengado (9)	Ejercido (10)		Pagado (11)	
4413	Gastos relacionados con actividades culturales, deportivas y de ayuda extraordinaria	0.00	0.00	0.00	0.00	0.00	0.00	0.00	0.00	0.00
4414	Gastos por servicios de traslado de personas	0.00	0.00	0.00	0.00	0.00	0.00	0.00	0.00	0.00
4415	Apoyo a la infraestructura agropecuaria y forestal	0.00	0.00	0.00	0.00	0.00	0.00	0.00	0.00	0.00
4416	Apoyo a voluntarios que participan en diversos programas federales	0.00	0.00	0.00	0.00	0.00	0.00	0.00	0.00	0.00
4420	Becas y otras ayudas para programas de capacitación	0.00	0.00	0.00	0.00	0.00	0.00	0.00	0.00	0.00
4421	Becas	0.00	0.00	0.00	0.00	0.00	0.00	0.00	0.00	0.00
4422	Capacitación	0.00	0.00	0.00	0.00	0.00	0.00	0.00	0.00	0.00
4423	Premios, estímulos, recompensas, becas y seguros a deportistas	0.00	0.00	0.00	0.00	0.00	0.00	0.00	0.00	0.00
4430	Ayudas sociales a instituciones de enseñanza	0.00	0.00	0.00	0.00	0.00	0.00	0.00	0.00	0.00
4431	Instituciones educativas	0.00	0.00	0.00	0.00	0.00	0.00	0.00	0.00	0.00
4432	Premios, recompensas y pensión recreativa estudiantil	0.00	0.00	0.00	0.00	0.00	0.00	0.00	0.00	0.00
4440	Ayudas sociales a actividades científicas o académicas	0.00	0.00	0.00	0.00	0.00	0.00	0.00	0.00	0.00
4441	Ayudas sociales a actividades científicas o académicas	0.00	0.00	0.00	0.00	0.00	0.00	0.00	0.00	0.00
4450	Ayudas sociales a instituciones sin fines de lucro	0.00	0.00	0.00	0.00	0.00	0.00	0.00	0.00	0.00
4451	Instituciones de beneficencia	0.00	0.00	0.00	0.00	0.00	0.00	0.00	0.00	0.00
4452	Instituciones sociales no karitativas	0.00	0.00	0.00	0.00	0.00	0.00	0.00	0.00	0.00
4460	Ayudas sociales a cooperativas	0.00	0.00	0.00	0.00	0.00	0.00	0.00	0.00	0.00
4461	Ayudas sociales a cooperativas	0.00	0.00	0.00	0.00	0.00	0.00	0.00	0.00	0.00
4470	Ayudas sociales a entidades de interés público	0.00	0.00	0.00	0.00	0.00	0.00	0.00	0.00	0.00
4471	Ayudas sociales a entidades de interés público	0.00	0.00	0.00	0.00	0.00	0.00	0.00	0.00	0.00
4480	Ayudas por desastres naturales y otros siniestros	0.00	0.00	0.00	0.00	0.00	0.00	0.00	0.00	0.00
4481	Reparación de daños a bienes	0.00	0.00	0.00	0.00	0.00	0.00	0.00	0.00	0.00
4482	Mercancías y alimentos para su distribución a la población en caso de desastres	0.00	0.00	0.00	0.00	0.00	0.00	0.00	0.00	0.00
4500	PENSIONES Y JUBILACIONES	0.00	0.00	0.00	0.00	0.00	0.00	0.00	0.00	0.00
4510	Pensiones	0.00	0.00	0.00	0.00	0.00	0.00	0.00	0.00	0.00
4511	Pago de pensiones	0.00	0.00	0.00	0.00	0.00	0.00	0.00	0.00	0.00
4520	Jubilaciones	0.00	0.00	0.00	0.00	0.00	0.00	0.00	0.00	0.00
4521	Jubilaciones	0.00	0.00	0.00	0.00	0.00	0.00	0.00	0.00	0.00
4590	Otras pensiones y jubilaciones	0.00	0.00	0.00	0.00	0.00	0.00	0.00	0.00	0.00
4591	Prestaciones económicas distintas de pensiones	0.00	0.00	0.00	0.00	0.00	0.00	0.00	0.00	0.00
4592	Otras pensiones y jubilaciones	0.00	0.00	0.00	0.00	0.00	0.00	0.00	0.00	0.00
4600	TRANSFERENCIAS A FIDELICOMISOS, MANDATOS Y OTROS ASIGNADOS	0.00	0.00	0.00	0.00	0.00	0.00	0.00	0.00	0.00
4610	Transferencias a fideicomisos del Poder Ejecutivo	0.00	0.00	0.00	0.00	0.00	0.00	0.00	0.00	0.00
4611	Transferencias a fideicomisos del Poder Ejecutivo	0.00	0.00	0.00	0.00	0.00	0.00	0.00	0.00	0.00
4620	Transferencias a fideicomisos del Poder Legislativo	0.00	0.00	0.00	0.00	0.00	0.00	0.00	0.00	0.00
4621	Transferencias a fideicomisos del Poder Legislativo	0.00	0.00	0.00	0.00	0.00	0.00	0.00	0.00	0.00
4630	Transferencias a fideicomisos del Poder Judicial	0.00	0.00	0.00	0.00	0.00	0.00	0.00	0.00	0.00
4631	Transferencias a fideicomiso del Poder Judicial	0.00	0.00	0.00	0.00	0.00	0.00	0.00	0.00	0.00
4640	financieras	0.00	0.00	0.00	0.00	0.00	0.00	0.00	0.00	0.00
4641	Transferencias a organismos auxiliares	0.00	0.00	0.00	0.00	0.00	0.00	0.00	0.00	0.00
4650	financieras	0.00	0.00	0.00	0.00	0.00	0.00	0.00	0.00	0.00
4651	Financieras	0.00	0.00	0.00	0.00	0.00	0.00	0.00	0.00	0.00
4660	Transferencias a fideicomisos de instituciones públicas financieras	0.00	0.00	0.00	0.00	0.00	0.00	0.00	0.00	0.00
4661	Transferencias a fideicomisos de instituciones públicas financieras	0.00	0.00	0.00	0.00	0.00	0.00	0.00	0.00	0.00
4690	Otras transferencias a fideicomisos	0.00	0.00	0.00	0.00	0.00	0.00	0.00	0.00	0.00
4691	Otras transferencias a fideicomisos	0.00	0.00	0.00	0.00	0.00	0.00	0.00	0.00	0.00
4700	TRANSFERENCIAS A LA SEGURIDAD SOCIAL	0.00	0.00	0.00	0.00	0.00	0.00	0.00	0.00	0.00
4710	Transferencias por obligación de ley	0.00	0.00	0.00	0.00	0.00	0.00	0.00	0.00	0.00
4711	Transferencias por obligación de ley	0.00	0.00	0.00	0.00	0.00	0.00	0.00	0.00	0.00
4800	DONATIVOS	0.00	0.00	0.00	0.00	0.00	0.00	0.00	0.00	0.00
4810	Donativos a instituciones sin fines de lucro	0.00	0.00	0.00	0.00	0.00	0.00	0.00	0.00	0.00
4811	Donativos a instituciones sin fines de lucro	0.00	0.00	0.00	0.00	0.00	0.00	0.00	0.00	0.00
4820	Donativos a entidades federativas	0.00	0.00	0.00	0.00	0.00	0.00	0.00	0.00	0.00
4821	Donativos a entidades federativas	0.00	0.00	0.00	0.00	0.00	0.00	0.00	0.00	0.00
4822	Donativos a municipios	0.00	0.00	0.00	0.00	0.00	0.00	0.00	0.00	0.00
4830	Donativos a fideicomisos privados	0.00	0.00	0.00	0.00	0.00	0.00	0.00	0.00	0.00
4831	Donativos a fideicomisos privados	0.00	0.00	0.00	0.00	0.00	0.00	0.00	0.00	0.00
4840	Donativos a fideicomisos estatales	0.00	0.00	0.00	0.00	0.00	0.00	0.00	0.00	0.00
4841	Donativos a fideicomisos públicos	0.00	0.00	0.00	0.00	0.00	0.00	0.00	0.00	0.00
4850	Donativo internacionales	0.00	0.00	0.00	0.00	0.00	0.00	0.00	0.00	0.00
4851	Donativos internacionales	0.00	0.00	0.00	0.00	0.00	0.00	0.00	0.00	0.00
4900	TRANSFERENCIAS AL EXTERIOR	0.00	0.00	0.00	0.00	0.00	0.00	0.00	0.00	0.00
4910	Transferencias para gobiernos extranjeros	0.00	0.00	0.00	0.00	0.00	0.00	0.00	0.00	0.00
4911	Transferencias para gobiernos extranjeros	0.00	0.00	0.00	0.00	0.00	0.00	0.00	0.00	0.00
4920	Transferencias para organismos internacionales	0.00	0.00	0.00	0.00	0.00	0.00	0.00	0.00	0.00
4921	Transferencias para organismos internacionales	0.00	0.00	0.00	0.00	0.00	0.00	0.00	0.00	0.00
4930	Transferencias para el sector privado externo	0.00	0.00	0.00	0.00	0.00	0.00	0.00	0.00	0.00
4931	Transferencias para el sector privado externo	0.00	0.00	0.00	0.00	0.00	0.00	0.00	0.00	0.00
SUBTOTAL		12,054,000.00	5,820,695.00	17,874,695.00	0.00	0.00	17,593,483.62	17,593,483.62	81,201.38	



Cuenta Pública 2025
Estado Analítico del Ejercicio del Presupuesto de Egresos
Clasificación por Objeto del Gasto (Capítulo y Concepto)
 (Cifras en Pesos)

SISTEMA DESCENTRALIZADO MUNICIPAL DIF DE TOLUCA 3101

DEL 1 DE ENERO AL 31 DE DICIEMBRE DE 2025

CUENTA (3)	Concepto (4)	Egresos						Subejercicio (12)	
		Aprobado (5)	Ampliaciones/ Reducciones (6)	Modificado (7)	Comprometido (8)	Devengado (9)	Ejercido (10)		Pagado (11)
5000	BIENES MUEBLES, INMUEBLES E INTANGIBLES	4,760,452.00	183,065.30	4,943,517.30	0.00	0.00	2,893,638.42	2,893,638.42	2,139,878.88
5100	MOBILIARIO Y EQUIPO DE ADMINISTRACION	1,860,598.00	1,540,173.89	3,200,772.89	0.00	0.00	1,758,534.82	1,758,534.82	1,444,238.87
5110	Muebles de oficina y estantería	70,138.00	1,729,383.85	1,799,521.85	0.00	0.00	1,738,840.00	1,738,840.00	60,861.85
5111	Muebles y enseres	70,138.00	1,729,383.85	1,799,521.85	0.00	0.00	1,738,840.00	1,738,840.00	60,861.85
5112	Aducciones e indemnizaciones de bienes muebles	0.00	0.00	0.00	0.00	0.00	0.00	0.00	0.00
5120	Muebles, excepto de oficina y estantería	50,181.00	0.00	50,181.00	0.00	0.00	0.00	0.00	50,181.00
5121	Muebles, excepto de oficina y estantería	50,181.00	0.00	50,181.00	0.00	0.00	0.00	0.00	50,181.00
5130	Bienes artísticos, culturales y científicos	0.00	0.00	0.00	0.00	0.00	0.00	0.00	0.00
5131	Instrumental de música	0.00	0.00	0.00	0.00	0.00	0.00	0.00	0.00
5132	Artículos de biblioteca	0.00	0.00	0.00	0.00	0.00	0.00	0.00	0.00
5133	Objetos, obras de arte, históricos y culturales	0.00	0.00	0.00	0.00	0.00	0.00	0.00	0.00
5140	Objetos de valor	0.00	0.00	0.00	0.00	0.00	0.00	0.00	0.00
5141	Objetos de valor	0.00	0.00	0.00	0.00	0.00	0.00	0.00	0.00
5250	Equipo de cómputo y de tecnologías de la información	1,600,000.00	-187,709.89	1,312,290.04	0.00	0.00	17,684.82	17,684.82	1,304,606.01
5151	Bienes informáticos	1,500,000.00	-187,709.89	1,312,290.04	0.00	0.00	17,684.82	17,684.82	1,284,926.02
5490	Otros mobiliarios y equipos de administración	40,300.00	-1,600.00	38,800.00	0.00	0.00	0.00	0.00	36,800.00
5191	Otros bienes muebles	0.00	0.00	0.00	0.00	0.00	0.00	0.00	0.00
5122	Otros equipos eléctricos y electrónicos de oficina	40,300.00	-1,500.00	38,800.00	0.00	0.00	0.00	0.00	38,800.00
5200	MOBILIARIO Y EQUIPO EDUCACIONAL Y RECREATIVO	70,000.00	0.00	70,000.00	0.00	0.00	0.00	0.00	70,000.00
5210	Equipos y aparatos audiovisuales	0.00	0.00	0.00	0.00	0.00	0.00	0.00	0.00
5211	Equipos y aparatos audiovisuales	0.00	0.00	0.00	0.00	0.00	0.00	0.00	0.00
5220	Aparatos de deporte	30,000.00	0.00	30,000.00	0.00	0.00	0.00	0.00	30,000.00
5221	Equipo deportivo	30,000.00	0.00	30,000.00	0.00	0.00	0.00	0.00	30,000.00
5230	Cámaras fotográficas y de vídeo	40,000.00	0.00	40,000.00	0.00	0.00	0.00	0.00	40,000.00
5231	Equipo de foto, cine y grabación	40,000.00	0.00	40,000.00	0.00	0.00	0.00	0.00	40,000.00
5290	Otro mobiliario y equipo educacional y recreativo	0.00	0.00	0.00	0.00	0.00	0.00	0.00	0.00
5291	Otro equipo educacional y recreativo	0.00	0.00	0.00	0.00	0.00	0.00	0.00	0.00
5300	EQUIPO E INSTRUMENTAL MEDICO Y DE LABORATORIO	600,000.00	-240,356.60	389,643.40	0.00	0.00	348,104.48	348,104.48	41,558.00
5310	Equipo médico y de laboratorio	300,000.00	48,104.40	348,104.40	0.00	0.00	348,104.48	348,104.48	0.00
5311	Equipo médico y de laboratorio	300,000.00	48,104.40	348,104.40	0.00	0.00	348,104.48	348,104.48	0.00
5320	Instrumental médico y de laboratorio	300,000.00	-258,441.00	41,559.00	0.00	0.00	0.00	0.00	41,558.00
5321	Instrumental médico y de laboratorio	300,000.00	-258,441.00	41,559.00	0.00	0.00	0.00	0.00	41,558.00
5400	VEHICULOS Y EQUIPO DE TRANSPORTE	2,000,000.00	-1,148,771.99	853,228.01	0.00	0.00	699,000.00	699,000.00	154,228.01
5410	Vehículos y equipo terrestre	2,000,000.00	-1,148,771.99	853,228.01	0.00	0.00	699,000.00	699,000.00	154,228.01
5411	Vehículos y equipo de transporte terrestre	2,000,000.00	-1,148,771.99	853,228.01	0.00	0.00	699,000.00	699,000.00	154,228.01
5412	Vehículos y equipo auxiliar de transporte	0.00	0.00	0.00	0.00	0.00	0.00	0.00	0.00
5420	Carrocerías y remolques	0.00	0.00	0.00	0.00	0.00	0.00	0.00	0.00
5421	Carrocerías y remolques	0.00	0.00	0.00	0.00	0.00	0.00	0.00	0.00
5430	Equipo aerospacial	0.00	0.00	0.00	0.00	0.00	0.00	0.00	0.00
5431	Equipo de transportación aérea	0.00	0.00	0.00	0.00	0.00	0.00	0.00	0.00
5440	Equipo ferroviario	0.00	0.00	0.00	0.00	0.00	0.00	0.00	0.00
5441	Equipo ferroviario	0.00	0.00	0.00	0.00	0.00	0.00	0.00	0.00
5490	Otros equipos de transporte	0.00	0.00	0.00	0.00	0.00	0.00	0.00	0.00
5491	Otros equipos de transporte	0.00	0.00	0.00	0.00	0.00	0.00	0.00	0.00
5500	EQUIPO DE DEFENSA Y SEGURIDAD	0.00	0.00	0.00	0.00	0.00	0.00	0.00	0.00
5510	Equipo de defensa y seguridad	0.00	0.00	0.00	0.00	0.00	0.00	0.00	0.00
5511	Maquinaria y equipo de seguridad pública	0.00	0.00	0.00	0.00	0.00	0.00	0.00	0.00
5600	MAQUINARIA, OTROS EQUIPOS Y HERRAMIENTAS	419,853.00	0.00	419,853.00	0.00	0.00	0.00	0.00	419,853.00
5610	Maquinaria y equipo agropecuario	0.00	0.00	0.00	0.00	0.00	0.00	0.00	0.00
5611	Maquinaria y equipo agropecuario	0.00	0.00	0.00	0.00	0.00	0.00	0.00	0.00
5620	Maquinaria y equipo industrial	0.00	0.00	0.00	0.00	0.00	0.00	0.00	0.00
5621	Maquinaria y equipo industrial	0.00	0.00	0.00	0.00	0.00	0.00	0.00	0.00
5622	Maquinaria y equipo de producción	0.00	0.00	0.00	0.00	0.00	0.00	0.00	0.00
5630	Maquinaria y equipo de construcción	0.00	0.00	0.00	0.00	0.00	0.00	0.00	0.00
5631	Maquinaria y equipo de construcción	0.00	0.00	0.00	0.00	0.00	0.00	0.00	0.00
5640	Sistemas de aire acondicionado, calefacción y de refrigeración industrial y comercial	0.00	0.00	0.00	0.00	0.00	0.00	0.00	0.00
5641	Sistemas de aire acondicionado, calefacción y de refrigeración industrial y comercial	0.00	0.00	0.00	0.00	0.00	0.00	0.00	0.00
5660	Equipo de comunicación y telecomunicación	0.00	0.00	0.00	0.00	0.00	0.00	0.00	0.00
5661	Equipo y aparatos para comunicación, telecomunicación y radio transmisión	0.00	0.00	0.00	0.00	0.00	0.00	0.00	0.00
5690	Equipos de generación eléctrica, aparatos y accesorios eléctricos	18,000.00	0.00	18,000.00	0.00	0.00	0.00	0.00	18,000.00
5691	Equipos de generación eléctrica, aparatos y accesorios eléctricos	18,000.00	0.00	18,000.00	0.00	0.00	0.00	0.00	18,000.00
5670	Herramientas y máquinas-herramienta	401,853.00	0.00	401,853.00	0.00	0.00	0.00	0.00	401,853.00
5671	Herramientas, máquina herramienta y equipo	401,853.00	0.00	401,853.00	0.00	0.00	0.00	0.00	401,853.00
5690	Otros equipos	0.00	0.00	0.00	0.00	0.00	0.00	0.00	0.00
5591	Instrumentos y aparatos especializados y de precisión	0.00	0.00	0.00	0.00	0.00	0.00	0.00	0.00
5592	Maquinaria y equipo diverso	0.00	0.00	0.00	0.00	0.00	0.00	0.00	0.00
5593	Maquinaria y equipo para alumbrado público	0.00	0.00	0.00	0.00	0.00	0.00	0.00	0.00



Estado Analítico del Ejercicio del Presupuesto de Egresos
Clasificación por Objeto del Gasto (Capítulo y Concepto)
(Cifras en Pesos)

SISTEMA DESCENTRALIZADO MUNICIPAL DIF DE TOLUCA 3101

DEL 1 DE ENERO AL 31 DE DICIEMBRE DE 2025

CUENTA (3)	Concepto (4)	Egresos								Subejercicio (12)	
		Aprobado (5)	Ampliaciones/ Reducciones (6)	Modificado (7)	Comprometido (8)	Devengado (9)	Ejercido (10)	Pagado (11)			
5700	ACTIVOS BIOLÓGICOS	0.00	0.00	0.00	0.00	0.00	0.00	0.00	0.00	0.00	0.00
5710	Bovinos	0.00	0.00	0.00	0.00	0.00	0.00	0.00	0.00	0.00	0.00
5711	Bovinos	0.00	0.00	0.00	0.00	0.00	0.00	0.00	0.00	0.00	0.00
5720	Porcinos	0.00	0.00	0.00	0.00	0.00	0.00	0.00	0.00	0.00	0.00
5721	Porcinos	0.00	0.00	0.00	0.00	0.00	0.00	0.00	0.00	0.00	0.00
5730	Aves	0.00	0.00	0.00	0.00	0.00	0.00	0.00	0.00	0.00	0.00
5731	Aves	0.00	0.00	0.00	0.00	0.00	0.00	0.00	0.00	0.00	0.00
5740	Ovinos y caprinos	0.00	0.00	0.00	0.00	0.00	0.00	0.00	0.00	0.00	0.00
5741	Ovinos y caprinos	0.00	0.00	0.00	0.00	0.00	0.00	0.00	0.00	0.00	0.00
5750	Peces y acuicultura	0.00	0.00	0.00	0.00	0.00	0.00	0.00	0.00	0.00	0.00
5751	Peces y acuicultura	0.00	0.00	0.00	0.00	0.00	0.00	0.00	0.00	0.00	0.00
5760	Equinos	0.00	0.00	0.00	0.00	0.00	0.00	0.00	0.00	0.00	0.00
5781	Equinos	0.00	0.00	0.00	0.00	0.00	0.00	0.00	0.00	0.00	0.00
5770	Especies raras y de zoológico	0.00	0.00	0.00	0.00	0.00	0.00	0.00	0.00	0.00	0.00
5771	Especies raras y de zoológico	0.00	0.00	0.00	0.00	0.00	0.00	0.00	0.00	0.00	0.00
5780	Arboles y plantas	0.00	0.00	0.00	0.00	0.00	0.00	0.00	0.00	0.00	0.00
5781	Arboles y plantas	0.00	0.00	0.00	0.00	0.00	0.00	0.00	0.00	0.00	0.00
5790	Otros activos biológicos	0.00	0.00	0.00	0.00	0.00	0.00	0.00	0.00	0.00	0.00
5791	Otros activos biológicos	0.00	0.00	0.00	0.00	0.00	0.00	0.00	0.00	0.00	0.00
5800	BIENES INMUEBLES	0.00	0.00	0.00	0.00	0.00	0.00	0.00	0.00	0.00	0.00
5810	Terrenos	0.00	0.00	0.00	0.00	0.00	0.00	0.00	0.00	0.00	0.00
5811	Terrenos	0.00	0.00	0.00	0.00	0.00	0.00	0.00	0.00	0.00	0.00
5820	Viviendas	0.00	0.00	0.00	0.00	0.00	0.00	0.00	0.00	0.00	0.00
5821	Viviendas	0.00	0.00	0.00	0.00	0.00	0.00	0.00	0.00	0.00	0.00
5830	Edificios no residenciales	0.00	0.00	0.00	0.00	0.00	0.00	0.00	0.00	0.00	0.00
5831	Edificios y locales	0.00	0.00	0.00	0.00	0.00	0.00	0.00	0.00	0.00	0.00
5890	Otros bienes inmuebles	0.00	0.00	0.00	0.00	0.00	0.00	0.00	0.00	0.00	0.00
5891	Otros bienes inmuebles	0.00	0.00	0.00	0.00	0.00	0.00	0.00	0.00	0.00	0.00
5892	Adjudicaciones, expropiaciones e indemnizaciones de bienes inmuebles	0.00	0.00	0.00	0.00	0.00	0.00	0.00	0.00	0.00	0.00
5893	Bienes inmuebles en la modalidad de proyectos de infraestructura productiva a largo plazo	0.00	0.00	0.00	0.00	0.00	0.00	0.00	0.00	0.00	0.00
5900	ACTIVOS INTANGIBLES	10,000.00	0.00	10,000.00	0.00	0.00	0.00	0.00	0.00	0.00	10,000.00
5910	Software	10,000.00	0.00	10,000.00	0.00	0.00	0.00	0.00	0.00	0.00	10,000.00
5911	Software	10,000.00	0.00	10,000.00	0.00	0.00	0.00	0.00	0.00	0.00	10,000.00
5920	Patentes	0.00	0.00	0.00	0.00	0.00	0.00	0.00	0.00	0.00	0.00
5921	Patentes	0.00	0.00	0.00	0.00	0.00	0.00	0.00	0.00	0.00	0.00
5930	Marcas	0.00	0.00	0.00	0.00	0.00	0.00	0.00	0.00	0.00	0.00
5931	Marcas	0.00	0.00	0.00	0.00	0.00	0.00	0.00	0.00	0.00	0.00
5940	Derechos	0.00	0.00	0.00	0.00	0.00	0.00	0.00	0.00	0.00	0.00
5941	Derechos	0.00	0.00	0.00	0.00	0.00	0.00	0.00	0.00	0.00	0.00
5950	Concesiones	0.00	0.00	0.00	0.00	0.00	0.00	0.00	0.00	0.00	0.00
5951	Concesiones	0.00	0.00	0.00	0.00	0.00	0.00	0.00	0.00	0.00	0.00
5960	Franquicias	0.00	0.00	0.00	0.00	0.00	0.00	0.00	0.00	0.00	0.00
5961	Franquicias	0.00	0.00	0.00	0.00	0.00	0.00	0.00	0.00	0.00	0.00
5970	Licencias informáticas e intelectuales	0.00	0.00	0.00	0.00	0.00	0.00	0.00	0.00	0.00	0.00
5971	Licencias informáticas e intelectuales	0.00	0.00	0.00	0.00	0.00	0.00	0.00	0.00	0.00	0.00
5980	Licencias industriales, comerciales y otras	0.00	0.00	0.00	0.00	0.00	0.00	0.00	0.00	0.00	0.00
5981	Licencias industriales, comerciales y otras	0.00	0.00	0.00	0.00	0.00	0.00	0.00	0.00	0.00	0.00
5990	Otros activos intangibles	0.00	0.00	0.00	0.00	0.00	0.00	0.00	0.00	0.00	0.00
5991	Otros activos intangibles	0.00	0.00	0.00	0.00	0.00	0.00	0.00	0.00	0.00	0.00
SUBTOTAL		4,700,452.00	183,065.00	4,943,517.00	0.00	0.00	0.00	2,283,628.42	2,283,628.42	0.00	2,136,878.88
6000	INVERSIÓN PÚBLICA	0.00	0.00	0.00	0.00	0.00	0.00	0.00	0.00	0.00	0.00
6100	OBRA PÚBLICA EN BIENES DE DOMINIO PÚBLICO	0.00	0.00	0.00	0.00	0.00	0.00	0.00	0.00	0.00	0.00
6110	Edificación habitacional	0.00	0.00	0.00	0.00	0.00	0.00	0.00	0.00	0.00	0.00
6111	Edificación habitacional	0.00	0.00	0.00	0.00	0.00	0.00	0.00	0.00	0.00	0.00
6120	Edificación no habitacional	0.00	0.00	0.00	0.00	0.00	0.00	0.00	0.00	0.00	0.00
6121	Convenios y aportaciones	0.00	0.00	0.00	0.00	0.00	0.00	0.00	0.00	0.00	0.00
6122	Obras estatales o municipales	0.00	0.00	0.00	0.00	0.00	0.00	0.00	0.00	0.00	0.00
6123	Supervisión y control de la obra pública	0.00	0.00	0.00	0.00	0.00	0.00	0.00	0.00	0.00	0.00
6124	Transferencias a organismos auxiliares y subsidios a municipios	0.00	0.00	0.00	0.00	0.00	0.00	0.00	0.00	0.00	0.00
6125	Ejecución de obras por administración	0.00	0.00	0.00	0.00	0.00	0.00	0.00	0.00	0.00	0.00
6126	Indemnizaciones por expropiación o adjudicación	0.00	0.00	0.00	0.00	0.00	0.00	0.00	0.00	0.00	0.00
6127	Arrendamiento de maquinaria, equipo e instalaciones (locales)	0.00	0.00	0.00	0.00	0.00	0.00	0.00	0.00	0.00	0.00
6128	Apoyos a otras de bienestar social	0.00	0.00	0.00	0.00	0.00	0.00	0.00	0.00	0.00	0.00
6129	Estudios de preinversión	0.00	0.00	0.00	0.00	0.00	0.00	0.00	0.00	0.00	0.00
6130	Telecomunicaciones	0.00	0.00	0.00	0.00	0.00	0.00	0.00	0.00	0.00	0.00
6131	Convenios y aportaciones	0.00	0.00	0.00	0.00	0.00	0.00	0.00	0.00	0.00	0.00
6132	Obras estatales o municipales	0.00	0.00	0.00	0.00	0.00	0.00	0.00	0.00	0.00	0.00
6133	Supervisión y control de la obra pública	0.00	0.00	0.00	0.00	0.00	0.00	0.00	0.00	0.00	0.00
6134	Transferencias a organismos auxiliares y subsidios a municipios	0.00	0.00	0.00	0.00	0.00	0.00	0.00	0.00	0.00	0.00



Cuenta Pública 2025
Estado Analítico del Ejercicio del Presupuesto de Egresos
Clasificación por Objeto del Gasto (Capítulo y Concepto)
 (Cifras en Pesos)

SISTEMA DESCENTRALIZADO MUNICIPAL DIF DE TOLUCA 3101

DEL 1 DE ENERO AL 31 DE DICIEMBRE DE 2025

CUENTA (3)	Concepto (4)	Egresos								Subejercicio (12)
		Aprobado (5)	Ampliaciones/ Reducciones (6)	Modificado (7)	Comprometido (8)	Devengado (9)	Ejercido (10)	Pagado (11)		
723	fines de política económica	0.00	0.00	0.00	0.00	0.00	0.00	0.00	0.00	0.00
724	económica	0.00	0.00	0.00	0.00	0.00	0.00	0.00	0.00	0.00
7241	Acciones y participaciones de capital en el sector privado con fines de política económica	0.00	0.00	0.00	0.00	0.00	0.00	0.00	0.00	0.00
725	económica	0.00	0.00	0.00	0.00	0.00	0.00	0.00	0.00	0.00
7251	económica	0.00	0.00	0.00	0.00	0.00	0.00	0.00	0.00	0.00
7251	Acciones y participaciones de capital en el sector externo con fines de política económica	0.00	0.00	0.00	0.00	0.00	0.00	0.00	0.00	0.00
727	Acciones y participaciones de capital en el sector público con fines de gestión de liquidez	0.00	0.00	0.00	0.00	0.00	0.00	0.00	0.00	0.00
7271	Adquisición de acciones de sector público con fines de gestión de liquidez	0.00	0.00	0.00	0.00	0.00	0.00	0.00	0.00	0.00
728	liquidez	0.00	0.00	0.00	0.00	0.00	0.00	0.00	0.00	0.00
7281	Adquisición de acciones de capital en el sector privado con fines de gestión de la liquidez	0.00	0.00	0.00	0.00	0.00	0.00	0.00	0.00	0.00
729	liquidez	0.00	0.00	0.00	0.00	0.00	0.00	0.00	0.00	0.00
7291	Acciones y participaciones de capital en el sector externo con fines de gestión de la liquidez	0.00	0.00	0.00	0.00	0.00	0.00	0.00	0.00	0.00
730	COMPRA DE TITULOS Y VALORES	0.00	0.00	0.00	0.00	0.00	0.00	0.00	0.00	0.00
730	Bonos	0.00	0.00	0.00	0.00	0.00	0.00	0.00	0.00	0.00
731	Adquisición de bonos	0.00	0.00	0.00	0.00	0.00	0.00	0.00	0.00	0.00
732	Valores representativos de deuda adquiridos con fines de política económica	0.00	0.00	0.00	0.00	0.00	0.00	0.00	0.00	0.00
7321	Valores representativos de deuda adquiridos con fines de política económica	0.00	0.00	0.00	0.00	0.00	0.00	0.00	0.00	0.00
733	Valores representativos de deuda adquiridos con fines de gestión de liquidez	0.00	0.00	0.00	0.00	0.00	0.00	0.00	0.00	0.00
7331	Valores representativos de deuda adquiridos con fines de gestión de liquidez	0.00	0.00	0.00	0.00	0.00	0.00	0.00	0.00	0.00
734	Obligaciones negociables adquiridas con fines de política económica	0.00	0.00	0.00	0.00	0.00	0.00	0.00	0.00	0.00
7341	Obligaciones negociables adquiridas con fines de política económica	0.00	0.00	0.00	0.00	0.00	0.00	0.00	0.00	0.00
735	Obligaciones negociables adquiridas con fines de gestión de liquidez	0.00	0.00	0.00	0.00	0.00	0.00	0.00	0.00	0.00
7351	Adquisición de obligaciones	0.00	0.00	0.00	0.00	0.00	0.00	0.00	0.00	0.00
736	Otros valores	0.00	0.00	0.00	0.00	0.00	0.00	0.00	0.00	0.00
7361	Fideicomisos para adquisición de títulos de crédito	0.00	0.00	0.00	0.00	0.00	0.00	0.00	0.00	0.00
7362	Reserva técnica	0.00	0.00	0.00	0.00	0.00	0.00	0.00	0.00	0.00
7363	Adquisición de otros valores	0.00	0.00	0.00	0.00	0.00	0.00	0.00	0.00	0.00
740	CONCESIÓN DE PRESTAMOS	0.00	0.00	0.00	0.00	0.00	0.00	0.00	0.00	0.00
740	con fines de política económica	0.00	0.00	0.00	0.00	0.00	0.00	0.00	0.00	0.00
741	de política económica	0.00	0.00	0.00	0.00	0.00	0.00	0.00	0.00	0.00
742	fines de política económica	0.00	0.00	0.00	0.00	0.00	0.00	0.00	0.00	0.00
7421	política económica	0.00	0.00	0.00	0.00	0.00	0.00	0.00	0.00	0.00
743	política económica	0.00	0.00	0.00	0.00	0.00	0.00	0.00	0.00	0.00
7431	económica	0.00	0.00	0.00	0.00	0.00	0.00	0.00	0.00	0.00
743	económica	0.00	0.00	0.00	0.00	0.00	0.00	0.00	0.00	0.00
744	Concesión de préstamos a entidades federativas y municipales con fines de política económica	0.00	0.00	0.00	0.00	0.00	0.00	0.00	0.00	0.00
745	Concesión de préstamos al sector privado con fines de política económica	0.00	0.00	0.00	0.00	0.00	0.00	0.00	0.00	0.00
7451	Concesión de préstamos al sector privado con fines de política económica	0.00	0.00	0.00	0.00	0.00	0.00	0.00	0.00	0.00
746	Concesión de préstamos al sector externo con fines de política económica	0.00	0.00	0.00	0.00	0.00	0.00	0.00	0.00	0.00
7461	Concesión de préstamos al sector externo con fines de política económica	0.00	0.00	0.00	0.00	0.00	0.00	0.00	0.00	0.00
747	Concesión de préstamos al sector público con fines de gestión de liquidez	0.00	0.00	0.00	0.00	0.00	0.00	0.00	0.00	0.00
7471	Concesión de préstamos al sector público con fines de gestión de liquidez	0.00	0.00	0.00	0.00	0.00	0.00	0.00	0.00	0.00
748	Concesión de préstamos al sector privado con fines de gestión de liquidez	0.00	0.00	0.00	0.00	0.00	0.00	0.00	0.00	0.00
7481	Concesión de préstamos al sector privado con fines de gestión de liquidez	0.00	0.00	0.00	0.00	0.00	0.00	0.00	0.00	0.00
749	Concesión de préstamos al sector externo con fines de gestión de liquidez	0.00	0.00	0.00	0.00	0.00	0.00	0.00	0.00	0.00
7491	Concesión de préstamos al sector externo con fines de gestión de liquidez	0.00	0.00	0.00	0.00	0.00	0.00	0.00	0.00	0.00
750	INVERSIONES EN FIDEICOMISOS, MANDATOS Y OTROS ANALÓGOS	0.00	0.00	0.00	0.00	0.00	0.00	0.00	0.00	0.00
751	Inversiones en fideicomisos del Poder Ejecutivo	0.00	0.00	0.00	0.00	0.00	0.00	0.00	0.00	0.00
7511	Inversiones en fideicomisos del Poder Ejecutivo	0.00	0.00	0.00	0.00	0.00	0.00	0.00	0.00	0.00
752	Inversiones en fideicomisos del Poder Legislativo	0.00	0.00	0.00	0.00	0.00	0.00	0.00	0.00	0.00
7521	Inversiones en fideicomisos del Poder Legislativo	0.00	0.00	0.00	0.00	0.00	0.00	0.00	0.00	0.00
753	Inversiones en fideicomisos del Poder Judicial	0.00	0.00	0.00	0.00	0.00	0.00	0.00	0.00	0.00
7531	Inversiones en fideicomisos del Poder Judicial	0.00	0.00	0.00	0.00	0.00	0.00	0.00	0.00	0.00
754	Inversiones en fideicomisos públicos no empresariales y no financieros	0.00	0.00	0.00	0.00	0.00	0.00	0.00	0.00	0.00
7541	Inversiones en fideicomisos públicos no empresariales y no financieros	0.00	0.00	0.00	0.00	0.00	0.00	0.00	0.00	0.00
755	Inversiones en fideicomisos públicos empresariales no financieros	0.00	0.00	0.00	0.00	0.00	0.00	0.00	0.00	0.00
7551	Inversiones en fideicomisos públicos empresariales no financieros	0.00	0.00	0.00	0.00	0.00	0.00	0.00	0.00	0.00
756	Inversiones en fideicomisos públicos financieros	0.00	0.00	0.00	0.00	0.00	0.00	0.00	0.00	0.00
7561	Inversiones en fideicomisos públicos financieros	0.00	0.00	0.00	0.00	0.00	0.00	0.00	0.00	0.00
757	Inversiones en fideicomisos de entidades federativas	0.00	0.00	0.00	0.00	0.00	0.00	0.00	0.00	0.00
7571	Inversiones en fideicomisos de entidades federativas	0.00	0.00	0.00	0.00	0.00	0.00	0.00	0.00	0.00
758	Inversiones en fideicomisos de municipios	0.00	0.00	0.00	0.00	0.00	0.00	0.00	0.00	0.00
7581	Inversiones en fideicomisos de municipios	0.00	0.00	0.00	0.00	0.00	0.00	0.00	0.00	0.00
759	Otras inversiones en fideicomisos	0.00	0.00	0.00	0.00	0.00	0.00	0.00	0.00	0.00
7591	Otras inversiones en fideicomisos	0.00	0.00	0.00	0.00	0.00	0.00	0.00	0.00	0.00
760	OTRAS INVERSIONES FINANCIERAS	0.00	0.00	0.00	0.00	0.00	0.00	0.00	0.00	0.00
760	Depósitos a largo plazo en moneda nacional	0.00	0.00	0.00	0.00	0.00	0.00	0.00	0.00	0.00
761	Depósitos a largo plazo en moneda nacional	0.00	0.00	0.00	0.00	0.00	0.00	0.00	0.00	0.00



Cuenta Pública 2025
Estado Analítico del Ejercicio del Presupuesto de Egresos
Clasificación por Objeto del Gasto (Capítulo y Concepto)
 (Cifras en Pesos)

SISTEMA DESCENTRALIZADO MUNICIPAL DIF DE TOLUCA 3101

DEL 1 DE ENERO AL 31 DE DICIEMBRE DE 2025

CUENTA (3)	Concepto (4)	Egresos							Subejercicio (12)	
		Aprobado (5)	Ampliaciones/ Reducciones (6)	Modificado (7)	Comprometido (8)	Devengado (9)	Ejercido (10)	Pagado (11)		
7620	Depósitos a largo plazo en moneda extranjera	0.00	0.00	0.00	0.00	0.00	0.00	0.00	0.00	0.00
7621	Depósitos a largo plazo en moneda extranjera	0.00	0.00	0.00	0.00	0.00	0.00	0.00	0.00	0.00
7900	PROVISIONES PARA CONTINGENCIAS Y OTRAS EROGACIONES ESPECIALES	0.00	0.00	0.00	0.00	0.00	0.00	0.00	0.00	0.00
7910	Contingencias por fenómenos naturales	0.00	0.00	0.00	0.00	0.00	0.00	0.00	0.00	0.00
7911	Contingencias por fenómenos naturales	0.00	0.00	0.00	0.00	0.00	0.00	0.00	0.00	0.00
7920	Contingencias socioeconómicas	0.00	0.00	0.00	0.00	0.00	0.00	0.00	0.00	0.00
7921	Contingencias socioeconómicas	0.00	0.00	0.00	0.00	0.00	0.00	0.00	0.00	0.00
7990	Otras erogaciones especiales	0.00	0.00	0.00	0.00	0.00	0.00	0.00	0.00	0.00
7991	Otras erogaciones especiales	0.00	0.00	0.00	0.00	0.00	0.00	0.00	0.00	0.00
SUBTOTAL		0.00	0.00	0.00	0.00	0.00	0.00	0.00	0.00	0.00
8000	PARTICIPACIONES Y APORTACIONES	0.00	0.00	0.00	0.00	0.00	0.00	0.00	0.00	0.00
8100	PARTICIPACIONES	0.00	0.00	0.00	0.00	0.00	0.00	0.00	0.00	0.00
8110	Fondo general de participaciones	0.00	0.00	0.00	0.00	0.00	0.00	0.00	0.00	0.00
8111	Fondo general de participaciones	0.00	0.00	0.00	0.00	0.00	0.00	0.00	0.00	0.00
8120	Fondo de fomento municipal	0.00	0.00	0.00	0.00	0.00	0.00	0.00	0.00	0.00
8121	Fondo de fomento municipal	0.00	0.00	0.00	0.00	0.00	0.00	0.00	0.00	0.00
8130	Participaciones de las entidades federativas a los municipios	0.00	0.00	0.00	0.00	0.00	0.00	0.00	0.00	0.00
8131	Participaciones a municipios en los ingresos federales	0.00	0.00	0.00	0.00	0.00	0.00	0.00	0.00	0.00
8132	Participaciones a municipios en los ingresos estatales	0.00	0.00	0.00	0.00	0.00	0.00	0.00	0.00	0.00
8140	Otros conceptos participables de la federación a entidades federativas	0.00	0.00	0.00	0.00	0.00	0.00	0.00	0.00	0.00
8141	Otros conceptos participables de la federación a entidades federativas	0.00	0.00	0.00	0.00	0.00	0.00	0.00	0.00	0.00
8150	Otros conceptos participables de la federación a municipios	0.00	0.00	0.00	0.00	0.00	0.00	0.00	0.00	0.00
8151	Otros conceptos participables de la federación a municipios	0.00	0.00	0.00	0.00	0.00	0.00	0.00	0.00	0.00
8160	Convenios de colaboración administrativa	0.00	0.00	0.00	0.00	0.00	0.00	0.00	0.00	0.00
8161	Convenios de colaboración administrativa	0.00	0.00	0.00	0.00	0.00	0.00	0.00	0.00	0.00
8300	APORTACIONES	0.00	0.00	0.00	0.00	0.00	0.00	0.00	0.00	0.00
8310	Aportaciones de la federación a las entidades federativas	0.00	0.00	0.00	0.00	0.00	0.00	0.00	0.00	0.00
8311	Aportaciones de la federación a las entidades federativas	0.00	0.00	0.00	0.00	0.00	0.00	0.00	0.00	0.00
8320	Aportaciones de la federación a municipios	0.00	0.00	0.00	0.00	0.00	0.00	0.00	0.00	0.00
8321	Aportaciones de la federación a municipios	0.00	0.00	0.00	0.00	0.00	0.00	0.00	0.00	0.00
8330	Aportaciones de las entidades federativas a los municipios	0.00	0.00	0.00	0.00	0.00	0.00	0.00	0.00	0.00
8331	Aportaciones a municipios del Fondo de Aportaciones para la Infraestructura Social Municipal de las Demarcaciones Territoriales del Distrito Feder.	0.00	0.00	0.00	0.00	0.00	0.00	0.00	0.00	0.00
8340	Aportaciones previstas en leyes y decretos al sistema de protección social	0.00	0.00	0.00	0.00	0.00	0.00	0.00	0.00	0.00
8341	Aportaciones previstas en leyes y decretos al sistema de protección social	0.00	0.00	0.00	0.00	0.00	0.00	0.00	0.00	0.00
8350	municipios	0.00	0.00	0.00	0.00	0.00	0.00	0.00	0.00	0.00
8351	municipios	0.00	0.00	0.00	0.00	0.00	0.00	0.00	0.00	0.00
8500	CONVENIOS	0.00	0.00	0.00	0.00	0.00	0.00	0.00	0.00	0.00
8510	Convenios de reasignación	0.00	0.00	0.00	0.00	0.00	0.00	0.00	0.00	0.00
8511	Convenios de reasignación	0.00	0.00	0.00	0.00	0.00	0.00	0.00	0.00	0.00
8520	Convenios de descentralización	0.00	0.00	0.00	0.00	0.00	0.00	0.00	0.00	0.00
8521	Convenios de descentralización	0.00	0.00	0.00	0.00	0.00	0.00	0.00	0.00	0.00
8530	Otros Convenios	0.00	0.00	0.00	0.00	0.00	0.00	0.00	0.00	0.00
8531	Otros Convenios	0.00	0.00	0.00	0.00	0.00	0.00	0.00	0.00	0.00
SUBTOTAL		0.00	0.00	0.00	0.00	0.00	0.00	0.00	0.00	0.00
9000	DEUDA PÚBLICA	8,952,834.00	-83.31	8,952,850.69	0.00	0.00	8,952,850.69	8,952,850.69	0.00	0.00
9100	AMORTIZACIÓN DE LA DEUDA PÚBLICA	0.00	0.00	0.00	0.00	0.00	0.00	0.00	0.00	0.00
9110	Amortización de la deuda interna con instituciones de crédito	0.00	0.00	0.00	0.00	0.00	0.00	0.00	0.00	0.00
9111	Amortización de capital	0.00	0.00	0.00	0.00	0.00	0.00	0.00	0.00	0.00
9112	Actualización de la deuda	0.00	0.00	0.00	0.00	0.00	0.00	0.00	0.00	0.00
9120	Amortización de la deuda externa por emisión de títulos y valores	0.00	0.00	0.00	0.00	0.00	0.00	0.00	0.00	0.00
9121	Amortización de la deuda externa por emisión de títulos y valores	0.00	0.00	0.00	0.00	0.00	0.00	0.00	0.00	0.00
9130	Amortización de arrendamientos financieros nacionales	0.00	0.00	0.00	0.00	0.00	0.00	0.00	0.00	0.00
9131	Amortización de arrendamientos financieros nacionales	0.00	0.00	0.00	0.00	0.00	0.00	0.00	0.00	0.00
9140	Amortización de la deuda externa con instituciones de crédito	0.00	0.00	0.00	0.00	0.00	0.00	0.00	0.00	0.00
9141	Amortización de la deuda externa con instituciones de crédito	0.00	0.00	0.00	0.00	0.00	0.00	0.00	0.00	0.00
9150	Amortización de deuda externa con organismos financieros internacionales	0.00	0.00	0.00	0.00	0.00	0.00	0.00	0.00	0.00
9151	Amortización de deuda externa con organismos financieros internacionales	0.00	0.00	0.00	0.00	0.00	0.00	0.00	0.00	0.00
9160	Amortización de la deuda bilateral	0.00	0.00	0.00	0.00	0.00	0.00	0.00	0.00	0.00
9161	Amortización de la deuda bilateral	0.00	0.00	0.00	0.00	0.00	0.00	0.00	0.00	0.00
9170	Amortización de la deuda externa por emisión de títulos y valores	0.00	0.00	0.00	0.00	0.00	0.00	0.00	0.00	0.00
9171	Amortización de la deuda externa por emisión de títulos y valores	0.00	0.00	0.00	0.00	0.00	0.00	0.00	0.00	0.00
9180	Amortización de arrendamientos financieros internacionales	0.00	0.00	0.00	0.00	0.00	0.00	0.00	0.00	0.00
9181	Amortización de arrendamientos financieros internacionales	0.00	0.00	0.00	0.00	0.00	0.00	0.00	0.00	0.00
9200	INTERESES DE LA DEUDA PÚBLICA	0.00	0.00	0.00	0.00	0.00	0.00	0.00	0.00	0.00
9210	Intereses de la deuda interna con instituciones de crédito	0.00	0.00	0.00	0.00	0.00	0.00	0.00	0.00	0.00
9211	Intereses de la deuda	0.00	0.00	0.00	0.00	0.00	0.00	0.00	0.00	0.00
9220	Intereses derivados de la colocación de títulos y valores	0.00	0.00	0.00	0.00	0.00	0.00	0.00	0.00	0.00
9221	Intereses derivados de la colocación de títulos y valores	0.00	0.00	0.00	0.00	0.00	0.00	0.00	0.00	0.00



Cuenta Pública 2025
Estado Analítico del Ejercicio del Presupuesto de Egresos
Clasificación por Objeto del Gasto (Capítulo y Concepto)
 (Cifras en Pesos)

SISTEMA DESCENTRALIZADO MUNICIPAL DIF DE TOLUCA 3101

DEL 1 DE ENERO AL 31 DE DICIEMBRE DE 2025

CUENTA (3)	Concepto (4)	Egresos						Subejercicio (12)			
		Aprobado (5)	Ampliaciones/ Reducciones (6)	Modificado (7)	Comprometido (8)	Devengado (9)	Ejercido (10)		Pagado (11)		
9230	Intereses por arrendamientos financieros nacionales	0.00	0.00	0.00	0.00	0.00	0.00	0.00	0.00	0.00	0.00
9231	Intereses por arrendamientos financieros nacionales	0.00	0.00	0.00	0.00	0.00	0.00	0.00	0.00	0.00	0.00
9240	Intereses de la deuda externa con instituciones de crédito	0.00	0.00	0.00	0.00	0.00	0.00	0.00	0.00	0.00	0.00
9241	Intereses de la deuda externa con instituciones de crédito	0.00	0.00	0.00	0.00	0.00	0.00	0.00	0.00	0.00	0.00
9250	Intereses de la deuda con organismos financieros internacionales	0.00	0.00	0.00	0.00	0.00	0.00	0.00	0.00	0.00	0.00
9251	Intereses de la deuda con organismos financieros internacionales	0.00	0.00	0.00	0.00	0.00	0.00	0.00	0.00	0.00	0.00
9260	Intereses de la deuda bilateral	0.00	0.00	0.00	0.00	0.00	0.00	0.00	0.00	0.00	0.00
9261	Intereses de la deuda bilateral	0.00	0.00	0.00	0.00	0.00	0.00	0.00	0.00	0.00	0.00
9270	Intereses derivados de la colocación de títulos y valores en el exterior	0.00	0.00	0.00	0.00	0.00	0.00	0.00	0.00	0.00	0.00
9271	Intereses derivados de la colocación de títulos y valores en el exterior	0.00	0.00	0.00	0.00	0.00	0.00	0.00	0.00	0.00	0.00
9280	Intereses por arrendamientos financieros internacionales	0.00	0.00	0.00	0.00	0.00	0.00	0.00	0.00	0.00	0.00
9281	Intereses por arrendamientos financieros internacionales	0.00	0.00	0.00	0.00	0.00	0.00	0.00	0.00	0.00	0.00
9300	COMISIONES DE LA DEUDA PÚBLICA	0.00	0.00	0.00	0.00	0.00	0.00	0.00	0.00	0.00	0.00
9310	Comisiones de la deuda pública interna	0.00	0.00	0.00	0.00	0.00	0.00	0.00	0.00	0.00	0.00
9311	Comisiones de la deuda pública	0.00	0.00	0.00	0.00	0.00	0.00	0.00	0.00	0.00	0.00
9320	Comisiones de la deuda pública externa	0.00	0.00	0.00	0.00	0.00	0.00	0.00	0.00	0.00	0.00
9321	Comisiones de la deuda pública externa	0.00	0.00	0.00	0.00	0.00	0.00	0.00	0.00	0.00	0.00
9400	GASTOS DE LA DEUDA PÚBLICA	0.00	0.00	0.00	0.00	0.00	0.00	0.00	0.00	0.00	0.00
9410	Gastos de la deuda pública interna	0.00	0.00	0.00	0.00	0.00	0.00	0.00	0.00	0.00	0.00
9411	Gastos de la deuda pública	0.00	0.00	0.00	0.00	0.00	0.00	0.00	0.00	0.00	0.00
9420	Gastos de la deuda pública externa	0.00	0.00	0.00	0.00	0.00	0.00	0.00	0.00	0.00	0.00
9421	Gastos de la deuda pública externa	0.00	0.00	0.00	0.00	0.00	0.00	0.00	0.00	0.00	0.00
9500	COSTO POR COBERTURAS	0.00	0.00	0.00	0.00	0.00	0.00	0.00	0.00	0.00	0.00
9510	Costos por coberturas	0.00	0.00	0.00	0.00	0.00	0.00	0.00	0.00	0.00	0.00
9511	Gastos por coberturas en tasas de interés	0.00	0.00	0.00	0.00	0.00	0.00	0.00	0.00	0.00	0.00
9512	Gastos por otras coberturas	0.00	0.00	0.00	0.00	0.00	0.00	0.00	0.00	0.00	0.00
9600	APOYOS FINANCIEROS	0.00	0.00	0.00	0.00	0.00	0.00	0.00	0.00	0.00	0.00
9610	Apoyos a intermedios financieros	0.00	0.00	0.00	0.00	0.00	0.00	0.00	0.00	0.00	0.00
9611	Apoyos a intermedios financieros	0.00	0.00	0.00	0.00	0.00	0.00	0.00	0.00	0.00	0.00
9620	Apoyos a ahorradores y deudores del sistema financiero nacional	0.00	0.00	0.00	0.00	0.00	0.00	0.00	0.00	0.00	0.00
9621	Apoyos a ahorradores y deudores del sistema financiero nacional	0.00	0.00	0.00	0.00	0.00	0.00	0.00	0.00	0.00	0.00
9900	ADEUDOS DE EJERCICIOS FISCALES ANTERIORES (ADEFAS)	8,952,934.00	-83.31	8,952,850.69	0.00	0.00	8,952,850.69	8,952,850.69	8,952,850.69	8,952,850.69	0.00
9910	ADEFAS	8,952,934.00	-83.31	8,952,850.69	0.00	0.00	8,952,850.69	8,952,850.69	8,952,850.69	8,952,850.69	0.00
9911	Por el ejercicio inmediato anterior	8,952,934.00	-83.31	8,952,850.69	0.00	0.00	8,952,850.69	8,952,850.69	8,952,850.69	8,952,850.69	0.00
9912	Por ejercicios anteriores	0.00	0.00	0.00	0.00	0.00	0.00	0.00	0.00	0.00	0.00
SUBTOTAL		8,952,934.00	-83.31	8,952,850.69	0.00	0.00	8,952,850.69	8,952,850.69	8,952,850.69	8,952,850.69	0.00
	TOTAL PARTIDAS:	288,167,382.00	0.00	288,167,382.00	0.00	0.00	2,005,856.54	272,217,167.35	272,217,167.35	272,217,167.35	15,950,214.65

"Bajo protesta de decir verdad declaramos que los Estados Presupuestarios y sus notas, son razonablemente correctos y son responsabilidad del emisor"



DIRECTORA DE ADMINISTRACIÓN Y TESORERÍA
 SARA LÓPEZ ESCOBEDO





Estado Analítico del Ejercicio Presupuestal de Egresos Clasificación Funcional (Finalidad y Función)
(Pesos)

Cuenta Pública 2025

SISTEMA DESCENTRALIZADO MUNICIPAL DIF TOLUCA 3101

AL 31 DE DICIEMBRE DE 2025

Finalidad y Función (3)	Aprobado (4)	Ampliaciones / Reducciones (5)	Modificado (6)	Comprometido (7)	Devengado (8)	Ejercido (9)	Pagado (10)	Subejercicio (11)
01 Gobierno	185,210,585.01	15,958,149.91	121,169,114.92	0.00	1,114,986.34	115,406,991.00	114,292,004.66	5,762,123.92
01 Legislación								
02 Justicia								
03 Coordinación de la política de gobierno	6,769,188.00	-181,509.01	6,587,678.99	0.00	26,025.65	5,698,297.86	5,870,272.01	889,381.13
04 Relaciones exteriores								
05 Asuntos financieros y hacendarios	93,865,343.25	16,188,683.34	109,854,026.59	0.00	1,051,421.28	105,086,217.32	104,034,796.04	4,777,800.27
06 Seguridad nacional								
07 Asuntos de orden público y seguridad interior								
08 Otros servicios generales	4,776,433.76	-59,024.42	4,717,409.34	0.00	35,539.21	4,622,475.82	4,586,936.61	84,933.52
02 Desarrollo social	182,956,416.53	-15,958,149.91	166,998,267.08	0.00	890,870.20	156,810,176.35	155,919,306.15	10,188,090.73
01 Protección ambiental								
02 Vivienda y servicios a la comunidad	10,613,817.70	-8,343,750.15	2,270,067.55	0.00	19,601.27	1,874,108.61	1,854,507.34	395,958.94
03 Salud	63,288,355.54	-7,493,794.02	55,794,561.52	0.00	291,068.45	52,640,117.18	52,349,048.73	3,154,444.34
04 Recreación, cultura y otras manifestaciones sociales								
05 Educación	18,791,250.66	-1,187,843.36	18,603,407.31	0.00	39,251.55	17,128,872.08	17,069,620.53	1,474,535.23
06 Protección social	68,262,993.09	1,067,237.61	90,330,230.70	0.00	540,948.93	85,167,078.48	84,626,129.55	5,163,152.22
07 Otros asuntos sociales								
03 Desarrollo económico								
01 Asuntos económicos, comerciales y laborales en general								
02 Agropecuaria, silvicultura, pesca y caza								
03 Combustibles y energía								
04 Minería, manufacturas y construcción								
05 Transporte								
06 Comunicaciones								
07 Turismo								
08 Ciencia, tecnología e innovación								
09 Otras Industrias y Otros Asuntos Económicos								
04 Otras no clasificadas en funciones anteriores								
01 Transacciones de la deuda pública / costo financiero de la deuda								
02 Transferencias, participaciones y aportaciones entre diferentes niveles y órdenes de gobierno								
03 Saneamiento del sistema financiero								
04 Adeudos de ejercicios fiscales anteriores								
Total (10)	288,167,382.00	0.00	288,167,382.00	0.00	2,095,856.54	272,217,167.35	270,211,310.81	15,950,214.65

"Bajo protesta de decir verdad declaramos que los Estados Presupuestarios y sus notas, son razonablemente correctos y son responsabilidad del emisor"



DIRECTOR GENERAL
JESÚS RIVERA SAUCEDO

DIRECTORA DE ADMINISTRACIÓN Y TESORERÍA
SARA LÓPEZ ESCOBEDO





Cuenta Pública 2025
Estado Analítico del Ejercicio del Presupuesto de Egresos
Clasificación Administrativa

SISTEMA DESCENTRALIZADO MUNICIPAL DIF TOLUCA 3101

AL 31 DE DICIEMBRE DE 2025

DEPENDENCIA (3)	Aprobado (4)	Ampliaciones / Reducciones (5)	Modificado (6)	Comprometido (7)	Devengado (8)	Ejercido (9)	Pagado (10)	Subejercido (11)
A00 PRESIDENCIA	1,981,486.93	153,523.69	2,135,022.82	0.00	7,468.56	2,028,715.41	2,021,228.85	108,307.21
B00 DIRECCIÓN GENERAL	36,488,256.30	11,937,115.73	48,425,371.03	0.00	62,364.42	47,842,822.08	47,450,457.87	782,548.94
C00 TESORERÍA	718,444,409.87	-4,731,543.83	67,112,865.04	0.00	812,731.38	62,837,609.10	61,924,877.72	4,275,258.84
E00 ÁREA DE OPERACIÓN	106,494,448.96	-8,135,603.31	100,358,843.65	0.00	46,937.03	94,058,316.61	93,588,846.38	8,302,527.14
FG0 ÁREA DE GESTIÓN SOCIAL	63,842,868.54	-415,807.64	63,227,060.60	0.00	359,474.15	59,594,036.57	59,234,564.42	3,833,022.33
G00 CONTRALORIA INTERNA	7,715,902.40	-807,884.34	6,908,217.38	0.00	44,629.40	8,097,665.67	6,013,235.77	860,552.19
TOTAL	288,167,382.00	0.00	288,167,382.00	0.00	2,005,856.54	272,217,167.35	270,211,310.81	18990,214.83

"Bajo protesta de decir verdad declaramos que los Estados Presupuestales y sus notas, son razonablemente correctos y son responsabilidad del emisor"



[Handwritten Signature]
DIRECTOR GENERAL
JESÚS RAMÍREZ SAUCEDO

[Handwritten Signature]
DIRECTORA DE ADMINISTRACIÓN Y TESORERÍA
SARA LÓPEZ ESCOBEDO

