

## ESTADO DE VARIACION EN LA HACIENDA PUBLICA

TOLUCA. 3101

DEL 1 DE ENERO AL 31 DE DICIEMBRE DE 2025

Concepto	Hacienda Pública / Patrimonio Contribuido	Hacienda Pública / Patrimonio Generado de Ejercicios Anteriores	Hacienda Pública / Patrimonio Generado del Ejercicio	Exceso o Insuficiencia en la Actualización de la Hacienda Pública/Patrimonio	Total
Hacienda Pública/Patrimonio Contribuido Neto del Mes Anterior	9,908,083.62				9,908,083.62
Aportaciones	9,908,083.62				9,908,083.62
Donaciones de Capital	0.00				0.00
Actualización de la Hacienda Pública/Patrimonio	0.00				0.00
Hacienda Pública/Patrimonio Generado Neto del Mes Anterior		52,235,348.95	-9,518,214.44		42,717,134.51
Resultados del Ejercicio (Ahorro / Desahorro)			-9,518,214.44		-9,518,214.44
Resultados de Ejercicios Anteriores		52,235,348.95			52,235,348.95
Revaluos		0.00			0.00
Reservas		0.00			0.00
Rectificaciones de Resultados de Ejercicios Anteriores		0.00			0.00
Exceso o Insuficiencia en la Actualización de la Hacienda Pública/Patrimonio Neto del Mes Anterior				0.00	0.00
Resultado por Posición Monetaria				0.00	0.00
Resultado por Tenencia de Activos no Monetarios				0.00	0.00
Hacienda Pública/Patrimonio Neto Final del Mes Anterior	9,908,083.62	52,235,348.95	-9,518,214.44	0.00	52,625,218.13
Cambios en la Hacienda Pública/Patrimonio Contribuido Neto del Mes	0.00				0.00
Aportaciones	0.00				0.00
Donaciones de Capital	0.00				0.00
Actualización de la Hacienda Pública/Patrimonio	0.00				0.00
Variaciones de la Hacienda Pública/Patrimonio Generado Neto del Mes		-9,518,214.44	15,241,834.29		5,723,619.85
Resultados del Ejercicio (Ahorro / Desahorro)			5,723,619.85		5,723,619.85
Resultados de Ejercicios Anteriores		-9,518,214.44	9,518,214.44		0.00
Revaluos			0.00		0.00
Reservas			0.00		0.00
Rectificaciones de Resultados de Ejercicios Anteriores			0.00		0.00
Cambios en el Exceso o Insuficiencia en la Actualización de la Hacienda Pública/Patrimonio Neto del Mes				0.00	0.00
Resultado por Posición Monetaria				0.00	0.00
Resultado por Tenencia de Activos no Monetarios				0.00	0.00
Hacienda Pública/Patrimonio Neto Final del Mes	9,908,083.62	42,717,134.51	5,723,619.85	0.00	58,348,837.98

"Bajo protesta de decir verdad declaramos que los Estados Financieros y sus notas, son razonablemente correctos y son responsabilidad del emisor"

DIRECTOR GENERAL

  
JESÚS RAMÍREZ SAUCEDO

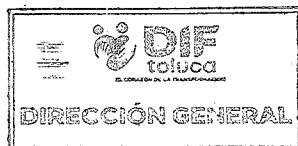

DIRECTORA DE ADMINISTRACIÓN Y TESORERÍA

  
SARA LÓPEZ ESCOBEDO



TITULAR DEL ÓRGANO INTERNO DE CONTROL

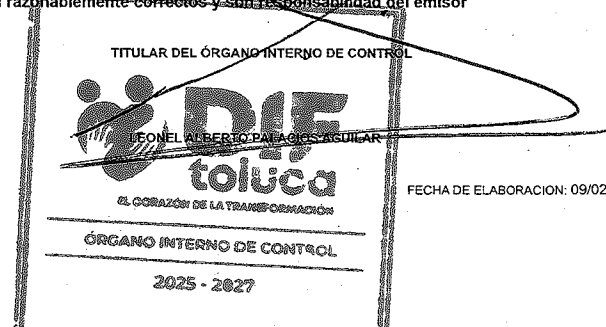

FECHA DE ELABORACION: 09/02/2026 Hoja: 1 de 1